



# PREFEITURA MUNICIPAL DE SANTALUZ

PC CORONEL JOSE LEITAO - CENTRO

CNPJ: 13.807.870/0001-19 - CEP: 48.880-000 - SANTALUZ - BA

## NOTA DE LIQUIDAÇÃO

PROCESSO ADM: 172-2022

EMPENHO: 331 / 2023

Data do Empenho: 07/03/2023

TIPO DO EMPENHO: Ordinário/Normal

### FORNECEDOR

Nome: 4952 - MP2 CONSTRUCOES EIRELI  
 Endereço: AV TANCREDO NEVES, 2539  
 Bairro: CAMINHO DAS ARVORES  
 CNPJ: 24.597.344/0001-98 Insc. Estadual: Cidade:  
 Conta Corrente: 67153-3 Agência: 3673 CPF: RG:  
 Banco: 237 - BANCO BRADESCO S.A. Estado:

### DOTAÇÃO ORÇAMENTÁRIA

Reduzido: 1007.4451.90 - ORÇAMENTÁRIO E SUPLEMENTAR

Unidade: 1201 - SECRETARIA MUNICIPAL DE INFRAESTRUTURA  
 Função: 15 - Urbanismo  
 Sub-Função: 451 - Infra-estrutura Urbana  
 Programa: 008 - INFRAESTRUTURA E DESENVOLVIMENTO ECONÔMICO SUSTENTÁVEL  
 Ação: 1.007 - Investimentos em Obras Estruturantes  
 Elemento: 4.4.90.51.00 - Obras e Instalações  
 Fonte: 1754 - Recursos de Operações de Crédito  
 Sub-Elemento: 4.4.90.51.01 - OBRAS E INSTALACOES (MAO DE OBRA)

Modalidade: Tomada de preço p/obras e serviços de engenhar	Nº Lic.: 004-2022TP	Saldo Anterior	Valor do Empenho	Saldo Atual
Convênio:	Contrato:	116.338,91	99.904,94	16.433,97
Patrimônio: -				

### HISTÓRICO

REFERENTE A EXECUÇÃO DE OBRA NA REFORMA DA PRAÇA MAJOR BENÍCIO VIANA, ATENDENDO AS NECESSIDADES DO MUNICÍPIO DE SANTALUZ-BA, CONFORME CONTRATO Nº 260-2022, LICITAÇÃO Nº004-2022TP, NFS-e.383. REFERENTE A 2ª MEDIÇÃO, PERÍODO 01/02/2023 A 28/02/2023.

Data do Empenho: 07/03/2023

Data da Liquidação: 07/03/2023

### RETENÇÕES

Código	Descrição	Valor
2.1.8.8.1.01.04.00.02.012	IRRF - PM FONTE 90	1.498,57
2.1.8.8.1.01.08.00.02.012	ISS - PM FONTE 90	2.997,15
2.1.8.8.3.01.02.00.00.123	INSS PRESTADOR DE SERVIÇO - PM FONTE 90	6.593,73
## Oitenta e oito mil e oitocentos e quinze reais e quarenta e nove centavos ##		Valor Retido
		11.089,45
		Valor Líquido
		88.815,49

### DOCUMENTOS COMPROBATÓRIOS

NOTA FISCAL	Data Emissão	Número	Série	Sub-Série	Data Validade	Valor R\$
	06/03/2023	383	UNIC			99.904,94

### DESDOBRAMENTOS (PCASP)

Código	Descrição	Valor R\$
123210601	LIQUIDAÇÃO OBRAS EM ANDAMENTO	99.904,94

Declaro que os materiais foram recebidos e/ou serviços prestados em 07/03/2023.

ARISMÁRIO BARBOSA JUNIOR  
Prefeito Municipal  
Matrícula: 6422

Declaro que a despesa relativa a nota de empenho supra está liquidada em 07/03/2023, podendo efetuar o pagamento.

NAIARA DA CUNHA CARMO  
Contador(a)  
Matrícula: 6408

3143173





**PREFEITURA MUNICIPAL DO SALVADOR**  
**SECRETARIA MUNICIPAL DA FAZENDA**

Número da Nota:  
**00000383**  
 Data e Hora de Emissão:  
**06/03/2023 16:35:03**  
 Código de Verificação:  
**VMLL-WBNU**

**NOTA FISCAL DE SERVIÇOS ELETRÔNICA - Nota Salvador**  
 Substitui a Nota Salvador emitida em 02/03/2023

**PRESTADOR DE SERVIÇOS**

CPF/CNPJ:  
**24.597.344/0001-98** Inscrição Municipal:  
**561.323/001-97**  
 Nome/Razão Social:  
**MP2 CONSTRUCOES LTDA**  
 Endereço:  
**Ave Tancredo Neves 2539 , EDIF COND.CEO - CAMINHO DAS ÁRVORES - Salvador - CEP: 41820-021 - BA**  
 E-mail:  
**dpm@outlook.com.br**

**TOMADOR DE SERVIÇOS**

Nome/Razão Social:  
**MUNICIPIO DE SANTALUZ** Inscrição Municipal:  
**----**  
 CPF/CNPJ:  
**13.807.870/0001-19**  
 Endereço:  
**PRA CORONEL JOSE LEITAO 05, TERREO CENTRO - Santaluz - CEP: 48880-000/BA**  
 E-mail:  
**-----**

**DISCRIMINAÇÃO DOS SERVIÇOS**

EXECUÇÃO DE OBRA DA PRAÇA MAJOR BENICIO VIANA, SITUADA NO MUNICIPIO DE SANTALUZ/BA  
 N CONTRATO N 260/2022, BOLETIM DE MEDIÇÃO 02, PERÍODO 01/02/2023 A 28/02/2023  
 VALOR TOTAL: R\$ 99.904,94  
 Valor Material 40%: R\$ 39.961,98  
 Base de cálculo do INSS 60%: 59.942,96 x 11% R\$: 6.593,73  
 Valor do ISS 5%: R\$ 2.997,15  
 Dados Bancários - Bradesco AG: 3673/ C/C: 67153-3

**DECLARO PARA OS DEVIDOS FINS QUE:**

O(s) Serviço(s) foi(ram) prestado(s)  
 O(s) Material(is) foi(ram) recebido(s)  
 A(s) Obra(s) foi(ram) efetuada(s)

EM 06/03/23 Assinatura

*Anderson dos Santos Bispo*  
 Engenheiro Civil  
 CREA-BA nº 051753514-9

**VALOR TOTAL DA NOTA = R\$99.904,94**

CNAE:

**4299599 - Outras obras de engenharia civil não especificadas anteriormente**

Item da Lista de Serviços:

**00702 - Execução, por administração, empreitada ou subempreitada, de obras de construção civil, hidráulica ou elétrica e de outras o...**

Valor Total das Deduções (R\$):	Base de Cálculo (R\$):	Alíquota (%):	Valor do ISS (R\$):	Crédito Nota Salvador (R\$):
39.961,98	59.942,96	5,00%	2.997,15	0,00

**OUTRAS INFORMAÇÕES**

Valor INSS (R\$):	Valor PIS (R\$):	Valor COFINS (R\$):	Valor IR (R\$):	Valor CSLL (R\$):	Outras Retenções (R\$):	Valor Líquido (R\$):
6.593,73	0,00	0,00	0,00	0,00	2.997,15	90.314,06

- Esta Nota Salvador foi emitida com respaldo na Lei 7.186/2006.
- O ISS desta Nota Salvador é devido FORA do Município de Salvador. Tributação devida para Santaluz-BA.
- Esta Nota Salvador não gera crédito pois o tomador não possui inscrição municipal em Salvador.
- Esta Nota Salvador substitui a Nota Salvador Nº 380.
- COMPETÊNCIA: 03/2023 (mês/ano)
- Código de Tributação do Município: 0702-0/59 - Outras obras de engenharia não especificadas anteriormente



Estado da Bahia  
PREFEITURA MUNICIPAL DE SANTALUZ-BA  
SECRETARIA DE INFRAESTRUTURA



01/07/2023 a 28/02/2023  
CONTRATAÇÃO DE EMPRESA DE ENGENHARIA PARA EXECUÇÃO DE OBRA NA REFORMA DA PRAÇA MAJOR BENICIO VIANA, SITUADA NO MUNICÍPIO DE SANTALUZ/BA

PERÍODO DE MEDIÇÃO

OBJETO:

EMPRESA: MP2 CONSTRUÇÕES EIRELI EPP  
CNPJ: 24.597.344/0001-88  
VALOR DA 2ª MEDIÇÃO: R\$ 99.904,94

REFORMA DA PRAÇA MAJOR BENICIO VIANA

TOMADA DE PREÇO Nº 004/2022  
Nº DO CONTRATO: 260/2022  
PROCESSO ADMINISTRATIVO: 172/2022

ITEM	DISCRIMINAÇÃO	UNID	QDE	P. UNIT	TOTAL	MEDIÇÃO 01		MEDIÇÃO 02		ACUMULADO		SALDO	%
						QUANT.	PREÇO TOTAL	QUANT.	PREÇO TOTAL	QUANT.	PREÇO TOTAL		
1.0	SERVIÇOS PRELIMINARES												
1.1	Placa de cibra em chapa aço galvanizado, instalada - Rev_02_01/2022	M2	6,00	R\$ 404,94	R\$ 2.429,64	6,00	R\$ 2.429,64	0,00	R\$ 0,00	6,00	R\$ 2.429,64	R\$ 0,00	0,22%
1.2	Barracão para Obras de Médio Forte Reaproveitamento 2 vezes	MP	30,00	R\$ 293,89	R\$ 7.916,70	30,00	R\$ 7.916,70	0,00	R\$ 0,00	30,00	R\$ 7.916,70	R\$ 0,00	0,77%
1.3	DEMOLIÇÃO DE ALVENARIA DE BLOCO FURADO, DE FORMA MANUAL	MP	48,59	R\$ 56,02	R\$ 2.722,01	48,59	R\$ 2.722,01	0,00	R\$ 0,00	48,59	R\$ 2.722,01	R\$ 0,00	0,24%
1.4	DEMOLIÇÃO DE PILARES E VIGAS EM CONCRETO ARMADO, DE FORMA MECANIZADA COM MARTELETE, SEM REAPROVEITAMENTO. AF_12/2017	MP	31,21	R\$ 328,39	R\$ 10.249,05	31,21	R\$ 10.249,05	0,00	R\$ 0,00	31,21	R\$ 10.249,05	R\$ 0,00	0,92%
	DEMOLIÇÃO DE LAJES, DE FORMA MECANIZADA COM MARTELETE, SEM REAPROVEITAMENTO. AF_12/2017	MP	38,72	R\$ 145,31	R\$ 5.626,40	38,72	R\$ 5.626,40	0,00	R\$ 0,00	38,72	R\$ 5.626,40	R\$ 0,00	0,51%
2.0	Demolição manual de piso cimentado sobre lastro de concreto - Rev 01	MP	159,45	R\$ 24,71	R\$ 3.940,01	159,45	R\$ 3.940,01	0,00	R\$ 0,00	159,45	R\$ 3.940,01	R\$ 0,00	0,35%
2.1	Remoção de banco de concreto pré-moldado	UM	13,00	R\$ 18,84	R\$ 244,92	13,00	R\$ 244,92	0,00	R\$ 0,00	13,00	R\$ 244,92	R\$ 0,00	0,02%
2.2	TRANSPORTE COM CAMINHÃO BASCULANTE DE 10 MP, EM VIA INTERNA (DENTRO DO CANTIEIRO - UNIDADE: M3XKM). AF_07/2020	M3XKM	1280,90	R\$ 6,77	R\$ 7.990,79	1280,90	R\$ 7.990,79	0,00	R\$ 0,00	1280,90	R\$ 7.990,79	R\$ 0,00	0,65%
	Remoção de árvore, porte médio, com utilização de retro-escavadeira	UN	15,00	R\$ 102,06	R\$ 1.530,90	15,00	R\$ 1.530,90	0,00	R\$ 0,00	15,00	R\$ 1.530,90	R\$ 0,00	0,14%
3.0	Tapume de proteção em tela de polietileno h=1,20 com bloco de concreto	M	259,05	R\$ 29,17	R\$ 7.556,49	259,05	R\$ 7.556,49	0,00	R\$ 0,00	259,05	R\$ 7.556,49	R\$ 0,00	0,65%
3.1	Demolição de pavimentação em paralelepípedo sem reaproveitamento	M2	1091,05	R\$ 11,39	R\$ 12.427,06	1091,05	R\$ 12.427,06	0,00	R\$ 0,00	1091,05	R\$ 12.427,06	R\$ 0,00	1,12%
3.2	Remoção de poste de ferro galvanizado simples (6,00 a 10,00 m) sem reaproveitamento	UM	12,00	R\$ 35,74	R\$ 428,88	12,00	R\$ 428,88	0,00	R\$ 0,00	12,00	R\$ 428,88	R\$ 0,00	0,04%
3.3	REMOÇÃO DE TRAVA DE MADEIRA PARA COBERTURA, DE FORMA MANUAL, SEM REAPROVEITAMENTO. AF_12/2017	MP	48,11	R\$ 7,44	R\$ 357,94	48,11	R\$ 357,94	0,00	R\$ 0,00	48,11	R\$ 357,94	R\$ 0,00	0,03%
	Remoção de tela galvanizada	MP	196,52	R\$ 3,31	R\$ 647,17	196,52	R\$ 647,17	0,00	R\$ 0,00	196,52	R\$ 647,17	R\$ 0,00	0,06%
4.0	REGULARIZAÇÃO E COMPACTAÇÃO DE SUBLEITO DE SOLO	MP	3587,94	R\$ 1,22	R\$ 4.352,89	3.587,94	R\$ 4.352,89	0,00	R\$ 0,00	3.587,94	R\$ 4.352,89	R\$ 0,00	0,39%
4.1	LIGAÇÃO PROVISÓRIA DE ÁGUA E SANITÁRIO	UM	1,00	R\$ 3.110,12	R\$ 3.110,12	1,00	R\$ 3.110,12	0,00	R\$ 0,00	1,00	R\$ 3.110,12	R\$ 0,00	0,28%
4.2	INSTALAÇÕES PROVISÓRIAS DE LUZ, FORÇA, TELEFONE E LÓGICA	UM	1	R\$ 1.420,43	R\$ 1.420,43	1,00	R\$ 1.420,43	0,00	R\$ 0,00	1,00	R\$ 1.420,43	R\$ 0,00	0,13%
	sub total				R\$ 72.351,40								
4.3	ADMINISTRAÇÃO LOCAL												
4.4	ENGENHEIRO CIVIL DE OBRA PLENO COM ENCARGOS COMPLEMENTARES	H	48	R\$ 134,68	R\$ 6.464,64	12,00	R\$ 1.616,16	12,00	R\$ 1.616,16	24,00	R\$ 3.232,32	R\$ 3.232,32	0,58%
	sub total				R\$ 6.464,64								
	FONTE												
5.0	Remoção de pintura látex (raspagem e/ou lixamento e/ou escovação)	MP	57,81	R\$ 6,83	R\$ 382,29	57,81	R\$ 382,29	0,00	R\$ 0,00	57,81	R\$ 382,29	R\$ 0,00	0,03%

Assinado por: Santos Bispo  
Engenheiro Civil  
CREA-BA nº 051753514-9

Assinado por: [Assinatura]  
CPF: 41.591.341/0001-99

5.1	APLICAÇÃO E LIXAMENTO DE MASSA LÁTEX EM PAREDES, UMI DEMÃO: AF_06/2014	MF	6,72	R\$ 12,12	R\$ 105,69	0,00	R\$ 0,00	0,00	R\$ 0,00	0,00	R\$ 0,00	R\$ 105,69	0,01%
5.2	APLICAÇÃO MANUAL DE PINTURA COM TINTA LÁTEX ACRÍLICA EM PAREDES, DUAS DEMÃOS. AF_06/2014	M²	6,72	R\$ 15,29	R\$ 133,33	0,00	R\$ 0,00	0,00	R\$ 0,00	0,00	R\$ 0,00	R\$ 133,33	0,01%
5.3	Pintura de acabamento com aplicação de 02 demãos de tinta epoximastic de alumínio modificado, bicomponente, SUMATANE HS BRILHANTE, da Sherwin Williams - Sumaré ou similar - R2	MF	49,09	R\$ 51,14	R\$ 2.510,46	0,00	R\$ 0,00	0,00	R\$ 0,00	0,00	R\$ 0,00	R\$ 2.510,46	0,23%
5.4	Soleira em granito verde ubatuba, l = 22 cm, e = 2 cm	M	21,8	R\$ 120,36	R\$ 2.623,85	0,00	R\$ 0,00	0,00	R\$ 0,00	0,00	R\$ 0,00	R\$ 2.623,85	0,24%
5.5	MOVIMENTO EM ESTÁTUA DE PEDRA "GARIMPEIRO"	UMI	1,00	R\$ 61.528,66	R\$ 61.528,66	0,00	R\$ 0,00	0,00	R\$ 0,00	0,00	R\$ 0,00	R\$ 61.528,66	5,52%
	<b>sub total</b>				R\$ 67.285,27								
5.6	<b>QUIOSQUE</b>				R\$ 248.654,98								
5.7	<b>MOVIMENTO DE TERRA</b>												
5.8	ATERRO MANUAL DE VALAS COM AREIA PARA ATERRO E COMPACTAÇÃO MECANIZADA. AF_05/2016	M³	48,06	R\$ 102,89	R\$ 4.943,86	48,06	R\$ 4.943,86	0,00	R\$ 0,00	48,05	R\$ 4.943,86	R\$ 0,00	0,44%
	<b>sub total</b>				R\$ 4.943,86								
5.9	<b>INFRA ESTRUTURA</b>												
5.10	ESCAVAÇÃO MANUAL PARA BLOCO DE COROAMENTO OU SAPATA (INCLUINDO ESCAVAÇÃO PARA COLOCAÇÃO DE FORMAS). AF_06/2017	M³	18,13	R\$ 98,43	R\$ 1.802,67	18,13	R\$ 1.802,67	0,00	R\$ 0,00	18,13	R\$ 1.802,67	R\$ 0,00	0,16%
5.11	ESCAVAÇÃO MANUAL DE VALA PARA VIGA BALDRAME (INCLUINDO ESCAVAÇÃO PARA COLOCAÇÃO DE FORMAS). AF_06/2017	M³	3,72	R\$ 130,36	R\$ 484,94	3,72	R\$ 484,94	0,00	R\$ 0,00	3,72	R\$ 484,94	R\$ 0,00	0,04%
	LASTRO DE CONCRETO MAGRO, APLICADO EM BLOCOS DE COROAMENTO OU SAPATAS, ESPESSURA DE 3 CM. AF_08/2017	M²	10,99	R\$ 20,09	R\$ 220,79	10,99	R\$ 220,79	0,00	R\$ 0,00	10,99	R\$ 220,79	R\$ 0,00	0,02%
5.7	(COMPOSIÇÃO REPRESENTATIVA) EXECUÇÃO DE ESTRUTURAS DE CONCRETO ARMADO, PARA EDIFICAÇÃO HABITACIONAL UNIFAMILIAR TERREA (CASA EM EMPREENDIMENTOS), FCK = 25 MPa. AF_01/2017	M³	8,11	R\$ 2.850,71	R\$ 23.119,26	8,11	R\$ 23.119,26	0,00	R\$ 0,00	8,11	R\$ 23.119,26	R\$ 0,00	2,08%
5.8	IMPERMEABILIZAÇÃO DE SUPERFÍCIE COM EMULSÃO ASFÁLTICA, 2 DEMÃOS AF_06/2018	M²	87,69	R\$ 43,67	R\$ 3.846,96	87,69	R\$ 3.846,96	0,00	R\$ 0,00	87,69	R\$ 3.846,96	R\$ 0,00	0,35%
	<b>sub total</b>				R\$ 29.474,61								
	<b>SUPER ESTRUTURA</b>												
	(COMPOSIÇÃO REPRESENTATIVA) EXECUÇÃO DE ESTRUTURAS DE CONCRETO ARMADO, PARA EDIFICAÇÃO HABITACIONAL UNIFAMILIAR TERREA (CASA EM EMPREENDIMENTOS), FCK = 25 MPa. AF_01/2017	M³	8,11	R\$ 2.850,71	R\$ 23.119,26	0,00	R\$ 0,00	8,11	R\$ 23.119,26	8,11	R\$ 23.119,26	R\$ 0,00	2,08%
	<b>sub total</b>				R\$ 23.119,26								
6.0	<b>PISOS</b>												
6.1	CONTRAPOISO EM ARGAMASSA TRACO 1:4 (CIMENTO E AREIA), PREPARO MANUAL, APLICADO EM ÁREAS SECAS SOBRE LAJE, ADERIDO, ACABAMENTO NÃO REFORÇADO, ESPESSURA 2CM. AF_07/2021	M²	150,56	R\$ 35,51	R\$ 5.346,39	150,56	R\$ 5.346,39	150,56	R\$ 5.346,39	301,12	R\$ 10.692,77	-R\$ 5.346,39	0,45%
6.2	Piso de alta resistência 12 mm, cor cinza, em degraus de escadas, polido exclusiva argamassa de regularização	M	107,22	R\$ 77,94	R\$ 8.356,73	0,00	R\$ 0,00	0,00	R\$ 0,00	0,00	R\$ 0,00	R\$ 8.356,73	0,75%
6.3	REVESTIMENTO CERÂMICO PARA PISO COM PLACAS TIPO ESMALTADA EXTRA DE DIMENSÕES 35X35 CM APLICADA EM AMBIENTES DE ÁREA ENTRE 5 M2 E 10 M2. AF_06/2014	M²	43,34	R\$ 57,30	R\$ 2.483,38	0,00	R\$ 0,00	43,34	R\$ 2.483,38	43,34	R\$ 2.483,38	R\$ 0,00	0,22%
	<b>sub total</b>				R\$ 16.186,46								
	<b>ALVENARIA DE VEDAÇÃO</b>												

Andersson Santos Bispo  
 Engenheiro Civil  
 CRFA-BA nº 051753514-9

COMPANHIA DE ENGENHARIA  
 SCS - 4130 - 314/2015

7.0	ALVENARIA DE VEDAÇÃO DE BLOCOS CERÂMICOS FURADOS NA VERTICAL DE 9X19X39 CM (ESPESURA 9 CM) E ARGAMASSA DE ASSENTAMENTO COM PREPARO EM BETONEIRA. AF_12/2021	M²	226,27	R\$ 56,63	R\$ 13.286,21	R\$ 13.286,21	226,27	R\$ 13.286,21	R\$ 13.286,21	0,00	R\$ 0,00	226,27	R\$ 13.286,21	R\$ 0,00	1,19%
7.1	<b>sub total</b>				<b>R\$ 13.286,21</b>										
	<b>REVESTIMENTO</b>														
	CHAPISCO APLICADO EM ALVENARIAS E ESTRUTURAS DE CONCRETO INTERNAS, COM COUHER DE PEDREIRO, ARGAMASSA TRAÇO 1:3 COM PREPARO EM BETONEIRA 400L. AF_06/2014	M²	452,23	R\$ 4,57	R\$ 2.066,69	R\$ 2.066,69	452,23	R\$ 2.066,69	R\$ 2.066,69	0,00	R\$ 0,00	452,23	R\$ 2.066,69	R\$ 0,00	0,19%
	MASSA ÚNICA, PARA RECEBIMENTO DE PINTURA, EM ARGAMASSA TRAÇO 1:2:8, PREPARO MECÂNICO COM BETONEIRA 400L, APLICADA MANUALMENTE EM FACES INTERNAS DE PAREDES, ESPESSURA DE 10MM, COM EXECUÇÃO DE TALISCAS. AF_06/2014	M²	452,23	R\$ 26,47	R\$ 11.970,53	R\$ 11.970,53	452,23	R\$ 11.970,53	R\$ 11.970,53	0,00	R\$ 0,00	452,23	R\$ 11.970,53	R\$ 0,00	1,07%
	REVESTIMENTO CERÂMICO PARA PISO COM PLACAS TIPO ESMALTADA EXTRA DE DIMENSÕES 35X35 CM APLICADA EM AMBIENTES DE ÁREA MAIOR QUE 10 M2. AF_06/2014	M²	132,72	R\$ 50,75	R\$ 6.735,54	R\$ 6.735,54	132,72	R\$ 6.735,54	R\$ 6.735,54	132,72	R\$ 6.735,54	132,72	R\$ 6.735,54	R\$ 0,00	0,60%
	Revestimento cerâmico para piso ou parede, 30 x 30 cm, Portobello, linha cetim branco RT ou similar, aplicado com argamassa industrializada aci, rejuntado, exclusiva regularização de base ou emboco	M²	14,12	R\$ 162,56	R\$ 2.295,35	R\$ 2.295,35	14,12	R\$ 2.295,35	R\$ 2.295,35	14,12	R\$ 2.295,35	14,12	R\$ 2.295,35	R\$ 0,00	0,21%
	<b>sub total</b>				<b>R\$ 23.068,11</b>										
	<b>PINTURA</b>														
	APLICAÇÃO E LIVAMENTO DE MASSA LÁTEX EM PAREDES, UMA DEMÃO. AF_06/2014	M²	305,59	R\$ 12,12	R\$ 3.703,75	R\$ 3.703,75	305,59	R\$ 3.703,75	R\$ 3.703,75	0,00	R\$ 0,00	305,59	R\$ 3.703,75	R\$ 0,00	0,33%
	APLICAÇÃO DE FUNDO SELADOR ACRÍLICO EM PAREDES, UMA DEMÃO. AF_06/2014	M²	305,59	R\$ 2,70	R\$ 825,09	R\$ 825,09	305,59	R\$ 825,09	R\$ 825,09	0,00	R\$ 0,00	305,59	R\$ 825,09	R\$ 0,00	0,07%
	APLICAÇÃO MANUAL DE PINTURA COM TINTA LÁTEX ACRÍLICA EM PAREDES, DUAS DEMÃOS. AF_06/2014	M²	305,59	R\$ 15,29	R\$ 4.672,47	R\$ 4.672,47	305,59	R\$ 4.672,47	R\$ 4.672,47	0,00	R\$ 0,00	305,59	R\$ 4.672,47	R\$ 0,00	0,42%
	Pintura de acabamento com aplicação de 01 demão de verniz acrílico para proteção de superfícies em concreto aparente, marca Fosroc, ref Deguard ES ou similar- R1	M²	107,22	R\$ 17,94	R\$ 1.923,53	R\$ 1.923,53	107,22	R\$ 1.923,53	R\$ 1.923,53	0,00	R\$ 0,00	107,22	R\$ 1.923,53	R\$ 0,00	0,17%
	<b>sub total</b>				<b>R\$ 11.124,84</b>										
	<b>CONEXÕES PARA ÁGUA FRIA</b>														
	ADAPTADOR CURTO COM BOLSA E ROSCA PARA REGISTRO, PVC, SOLDÁVEL, DN 20MM X 1/2", INSTALADO EM RAMAL DE DISTRIBUIÇÃO DE ÁGUA - FORNECIMENTO E INSTALAÇÃO. AF_12/2014	UN	15,00	R\$ 4,44	R\$ 66,60	R\$ 66,60	15,00	R\$ 66,60	R\$ 66,60	0,00	R\$ 0,00	15,00	R\$ 66,60	R\$ 0,00	0,01%
	Bucha de redução curta de pvc rígido soldável, marrom, diâm = 25 x 20mm	UN	23,00	R\$ 5,12	R\$ 117,76	R\$ 117,76	23,00	R\$ 117,76	R\$ 117,76	0,00	R\$ 0,00	23,00	R\$ 117,76	R\$ 0,00	0,01%
	JOELHO 90 GRAUS COM BUCHA DE LATÃO, PVC, SOLDÁVEL, DN 25MM, X 1/2" INSTALADO EM RAMAL OU SUB-RAMAL DE ÁGUA - FORNECIMENTO E INSTALAÇÃO. AF_12/2014	UN	4,00	R\$ 16,87	R\$ 67,48	R\$ 67,48	4,00	R\$ 67,48	R\$ 67,48	0,00	R\$ 0,00	4,00	R\$ 67,48	R\$ 0,00	0,01%
	JOELHO 90 GRAUS COM BUCHA DE LATÃO, PVC, SOLDÁVEL, DN 25MM, X 3/4" INSTALADO EM RAMAL OU SUB-RAMAL DE ÁGUA - FORNECIMENTO E INSTALAÇÃO. AF_12/2014	UN	5,00	R\$ 18,42	R\$ 92,10	R\$ 92,10	5,00	R\$ 92,10	R\$ 92,10	0,00	R\$ 0,00	5,00	R\$ 92,10	R\$ 0,00	0,01%
	CURVA 90 GRAUS, PVC, SOLDÁVEL, DN 25MM, INSTALADO EM RAMAL OU SUB-RAMAL DE ÁGUA - FORNECIMENTO E INSTALAÇÃO. AF_12/2014	UN	4,00	R\$ 15,71	R\$ 62,84	R\$ 62,84	4,00	R\$ 62,84	R\$ 62,84	0,00	R\$ 0,00	4,00	R\$ 62,84	R\$ 0,00	0,00%
	JOELHO 90 GRAUS, PVC, SOLDÁVEL, DN 20MM, INSTALADO EM RAMAL DE DISTRIBUIÇÃO DE ÁGUA - FORNECIMENTO E INSTALAÇÃO. AF_12/2014	UN	49,00	R\$ 5,40	R\$ 264,60	R\$ 264,60	49,00	R\$ 264,60	R\$ 264,60	0,00	R\$ 0,00	49,00	R\$ 264,60	R\$ 0,00	0,02%
	JOELHO 90 GRAUS, PVC, SOLDÁVEL, DN 25MM, INSTALADO EM RAMAL DE DISTRIBUIÇÃO DE ÁGUA - FORNECIMENTO E INSTALAÇÃO. AF_12/2014	UN	17,00	R\$ 6,55	R\$ 111,35	R\$ 111,35	17,00	R\$ 111,35	R\$ 111,35	0,00	R\$ 0,00	17,00	R\$ 111,35	R\$ 0,00	0,01%
	TE DE REDUÇÃO, PVC, SOLDÁVEL, DN 25MM X 20MM, INSTALADO EM RAMAL DE DISTRIBUIÇÃO DE ÁGUA - FORNECIMENTO E INSTALAÇÃO. AF_12/2014	UN	2,00	R\$ 12,09	R\$ 24,18	R\$ 24,18	2,00	R\$ 24,18	R\$ 24,18	0,00	R\$ 0,00	2,00	R\$ 24,18	R\$ 0,00	0,00%
	TE, PVC, SOLDÁVEL, DN 20MM, INSTALADO EM RAMAL DE DISTRIBUIÇÃO DE ÁGUA - FORNECIMENTO E INSTALAÇÃO. AF_12/2014	UN	10,00	R\$ 7,71	R\$ 77,10	R\$ 77,10	10,00	R\$ 77,10	R\$ 77,10	0,00	R\$ 0,00	10,00	R\$ 77,10	R\$ 0,00	0,01%
	TE, PVC, SOLDÁVEL, DN 25MM, INSTALADO EM RAMAL DE DISTRIBUIÇÃO DE ÁGUA - FORNECIMENTO E INSTALAÇÃO. AF_12/2014	UN	3,00	R\$ 9,33	R\$ 27,99	R\$ 27,99	3,00	R\$ 27,99	R\$ 27,99	0,00	R\$ 0,00	3,00	R\$ 27,99	R\$ 0,00	0,00%

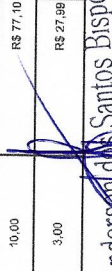
  
**Anderson dos Santos Bispo**  
 Engenheiro Civil  
 CREA-BA nº 051753514-0

  
 Anderson dos Santos Bispo  
 Engenheiro Civil  
 CREA-BA nº 051753514-0



	VASO SANITÁRIO SIFONADO COM CAIXA ACOPLADA LOUÇA BRANCA - FORNECIMENTO E INSTALAÇÃO. AF_01/2020	UN	3,00	R\$ 445,09	R\$ 1.335,27	0,00	R\$ 0,00	0,00	R\$ 0,00	0,00	R\$ 0,00	R\$ 1.335,27	0,12%
	Vaso sanitário convencional, adaptado p/ deficiente físico com elevação do piso, linha popular, ELIZABETH ou similar, com assento plástico universal branco, c/ fixação, tubo de ligação e engate plástico, exceto cx. descarga - Rev 02	UN	1,00	R\$ 355,37	R\$ 355,37	0,00	R\$ 0,00	0,00	R\$ 0,00	0,00	R\$ 0,00	R\$ 355,37	0,03%
	Mictório de louça com sifão integrado (deca ref m712), engate cromado (deca ref c4606180) e registro de pressão (deca linha c40 ref 1.416) ou similares	UN	4,00	R\$ 0,00	R\$ 0,00	0,00	R\$ 0,00	0,00	R\$ 0,00	0,00	R\$ 0,00	R\$ 0,00	0,00%
	Caixa de inspeção - 0,30 x 0,30 x 0,40m	UN	18,00	R\$ 156,62	R\$ 2.855,16	18,00	R\$ 2.855,16	0,00	R\$ 0,00	18,00	R\$ 2.855,16	R\$ 0,00	0,26%
	Caixa de passagem em alvenaria de tijolos maciços esp. = 0,12m, dim. int. = 0,30 x 0,30 x 0,40m	UN	13,00	R\$ 156,62	R\$ 2.062,06	13,00	R\$ 2.062,06	0,00	R\$ 0,00	13,00	R\$ 2.062,06	R\$ 0,00	0,19%
	<b>sub total</b>			<b>R\$ 6.607,66</b>									
	<b>ESGOTO</b>												
	BUCHA DE REDUÇÃO LONGA, PVC, SERIE R, ÁGUA PLUVIAL, DN 50 X 40 MM, JUNTA ELÁSTICA, FORNECIDO E INSTALADO EM RAMAL DE ENCAMINHAMENTO. AF_12/2014	UN	1,00	R\$ 13,22	R\$ 13,22	1,00	R\$ 13,22	0,00	R\$ 0,00	1,00	R\$ 13,22	R\$ 0,00	0,00%
	Joelho de 45° em pvc rígido soldável, para esgoto secundário, diâm = 40mm	UN	4,00	R\$ 8,78	R\$ 35,12	4,00	R\$ 35,12	0,00	R\$ 0,00	4,00	R\$ 35,12	R\$ 0,00	0,00%
	JOELHO 45 GRAUS, PVC, SERIE NORMAL, ESGOTO PREDIAL, DN 50 MM, JUNTA ELÁSTICA, FORNECIDO E INSTALADO EM RAMAL DE DESCARGA OU RAMAL DE ESGOTO SANITÁRIO. AF_12/2014	UN	5,00	R\$ 12,60	R\$ 63,00	5,00	R\$ 63,00	0,00	R\$ 0,00	5,00	R\$ 63,00	R\$ 0,00	0,01%
	JOELHO 45 GRAUS, PVC, SERIE NORMAL, ESGOTO PREDIAL, DN 100 MM, JUNTA ELÁSTICA, FORNECIDO E INSTALADO EM RAMAL DE DESCARGA OU RAMAL DE ESGOTO SANITÁRIO. AF_12/2014	UN	2,00	R\$ 26,73	R\$ 53,46	2,00	R\$ 53,46	0,00	R\$ 0,00	2,00	R\$ 53,46	R\$ 0,00	0,00%
	JOELHO 90 GRAUS, PVC, SERIE NORMAL, ESGOTO PREDIAL, DN 50 MM, JUNTA ELÁSTICA, FORNECIDO E INSTALADO EM RAMAL DE DESCARGA OU RAMAL DE ESGOTO SANITÁRIO. AF_12/2014	UN	7,00	R\$ 11,89	R\$ 83,16	7,00	R\$ 83,16	0,00	R\$ 0,00	7,00	R\$ 83,16	R\$ 0,00	0,01%
	JOELHO 90 GRAUS, PVC, SERIE NORMAL, ESGOTO PREDIAL, DN 40 MM, JUNTA SOLDÁVEL, FORNECIDO E INSTALADO EM RAMAL DE DESCARGA OU RAMAL DE ESGOTO SANITÁRIO. AF_12/2014	UN	27,00	R\$ 10,65	R\$ 295,92	27,00	R\$ 295,92	0,00	R\$ 0,00	27,00	R\$ 295,92	R\$ 0,00	0,03%
	JOELHO 90 GRAUS, PVC, SERIE NORMAL, ESGOTO PREDIAL, DN 75 MM, JUNTA ELÁSTICA, FORNECIDO E INSTALADO EM RAMAL DE DESCARGA OU RAMAL DE ESGOTO SANITÁRIO. AF_12/2014	UN	3,00	R\$ 20,72	R\$ 62,16	3,00	R\$ 62,16	0,00	R\$ 0,00	3,00	R\$ 62,16	R\$ 0,00	0,01%
	JOELHO 90 GRAUS, PVC, SERIE NORMAL, ESGOTO PREDIAL, DN 100 MM, JUNTA ELÁSTICA, FORNECIDO E INSTALADO EM RAMAL DE DESCARGA OU RAMAL DE ESGOTO SANITÁRIO. AF_12/2014	UN	3,00	R\$ 26,77	R\$ 80,31	3,00	R\$ 80,31	0,00	R\$ 0,00	3,00	R\$ 80,31	R\$ 0,00	0,01%
	LUVA SIMPLES, PVC, SERIE NORMAL, ESGOTO PREDIAL, DN 50 MM, JUNTA ELÁSTICA, FORNECIDO E INSTALADO EM RAMAL DE DESCARGA OU RAMAL DE ESGOTO SANITÁRIO. AF_12/2014	UN	16,00	R\$ 9,89	R\$ 158,08	16,00	R\$ 158,08	0,00	R\$ 0,00	16,00	R\$ 158,08	R\$ 0,00	0,01%
	LUVA SIMPLES, PVC, SERIE NORMAL, ESGOTO PREDIAL, DN 75 MM, JUNTA ELÁSTICA, FORNECIDO E INSTALADO EM RAMAL DE DESCARGA OU RAMAL DE ESGOTO SANITÁRIO. AF_12/2014	UN	3,00	R\$ 16,56	R\$ 49,68	3,00	R\$ 49,68	0,00	R\$ 0,00	3,00	R\$ 49,68	R\$ 0,00	0,00%
	LUVA SIMPLES, PVC, SERIE NORMAL, ESGOTO PREDIAL, DN 100 MM, JUNTA ELÁSTICA, FORNECIDO E INSTALADO EM RAMAL DE DESCARGA OU RAMAL DE ESGOTO SANITÁRIO. AF_12/2014	UN	5,00	R\$ 20,60	R\$ 103,00	5,00	R\$ 103,00	0,00	R\$ 0,00	5,00	R\$ 103,00	R\$ 0,00	0,01%
	TE, PVC, SERIE NORMAL, ESGOTO PREDIAL, DN 40 X 40 MM, JUNTA SOLDÁVEL, FORNECIDO E INSTALADO EM RAMAL DE DESCARGA OU RAMAL DE ESGOTO SANITÁRIO. AF_12/2014	UN	2,00	R\$ 13,01	R\$ 26,02	2,00	R\$ 26,02	0,00	R\$ 0,00	2,00	R\$ 26,02	R\$ 0,00	0,00%
	TE, PVC, SERIE NORMAL, ESGOTO PREDIAL, DN 50 X 50 MM, JUNTA ELÁSTICA, FORNECIDO E INSTALADO EM RAMAL DE DESCARGA OU RAMAL DE ESGOTO	UN	3,00	R\$ 21,76	R\$ 65,34	3,00	R\$ 65,34	0,00	R\$ 0,00	3,00	R\$ 65,34	R\$ 0,00	0,01%
	<b>sub total</b>			<b>R\$ 1.088,47</b>									

Anderson dos Santos Bispo  
Engenheiro Civil  
CREA-BA nº 051753514-9

COMPANHIA DE ENGENHARIA E ARQUITETURA  
MOTIVATIUM  
CNPJ Nº 08.045.201/0001-09







	Parafuso auto-atarrachante p/ telha, cf. forca - 2 arnadas concavas [fornecimento e colocação]	UN	56,00	RS 2,69	RS 150,64	0,00	RS 0,00	0,00	RS 0,00	0,00	RS 0,00	RS 150,64	0,01%
	Madeiramento em massaranduba para telhado, peça principal serrada 20cm x 20cm, com abertura de encaixes	M	42,00	RS 382,21	RS 16.052,82	0,00	RS 0,00	0,00	RS 0,00	0,00	RS 0,00	RS 16.052,82	1,44%
	<b>sub total</b>				RS 16.203,46								
	<b>COBERTURA</b>												
	Madeiramento em massaranduba/madeira de lei, peça serrada 10cm x 20cm com abertura de encaixes	M	65,96	RS 203,30	RS 13.409,67	0,00	RS 0,00	0,00	RS 0,00	0,00	RS 0,00	RS 13.409,67	1,20%
	TELHAMENTO COM TELHA ONDULADA DE FIBRA DE VIDRO E = 0,6 MM, PARA TELHADO COM INCLINAÇÃO MAIOR QUE 10°, COM ATÉ 2 ÁGUAS, INCLUSO IÇAMENTO. AF_07/2019	MF	73,78	RS 81,89	RS 6.041,84	0,00	RS 0,00	0,00	RS 0,00	0,00	RS 0,00	RS 6.041,84	0,54%
	FORRO DE BAMBUI PARA PERGOADO, GAZERO, RESTAURANTE - DECORE (INCLUSO FRETE)	MF	73,78	RS 110,63	RS 8.154,90	0,00	RS 0,00	0,00	RS 0,00	0,00	RS 0,00	RS 8.154,90	0,73%
	<b>sub total</b>				RS 27.606,42								
	<b>PINTURA</b>												
	Pintura de acabamento com livramento e aplicação de O2 demais de esmalte sintético brilhante sobre madeira (Suvnil ou similar)	MF	39,6	RS 20,88	RS 826,85	0,00	RS 0,00	0,00	RS 0,00	0,00	RS 0,00	RS 826,85	0,07%
	<b>sub total</b>				RS 826,85								
	<b>INSTALAÇÕES ELÉTRICAS</b>												
	CABO DE COBRE FLEXIVEL ISOLADO, 1,5 MM², ANTI-CHAMA-45D/750 V, PARA CIRCUITOS TERMINAIS - FORNECIMENTO E INSTALAÇÃO. AF_32/2015	M	120,00	RS 3,14	RS 376,80	0,00	RS 0,00	0,00	RS 0,00	0,00	RS 0,00	RS 376,80	0,03%
	LÂMPADA COMPACTA DE LED 6 W, BASE E27 - FORNECIMENTO E INSTALAÇÃO. AF_02/2020	UN	35,00	RS 17,06	RS 597,10	0,00	RS 0,00	0,00	RS 0,00	0,00	RS 0,00	RS 597,10	0,05%
	Soquete ou bocal de porcelana E27 de tempo, ref. MIT-2233, marca Decorlux ou similar	UN	35,00	RS 10,26	RS 359,10	0,00	RS 0,00	0,00	RS 0,00	0,00	RS 0,00	RS 359,10	0,03%
	<b>sub total</b>				RS 1.333,00								
	<b>CANTEIROS E BANCOS</b>												
	<b>INFRA ESTRUTURA</b>												
	ESCAVAÇÃO MANUAL DE VALA PARA VIGA BALDRAME (INCLUINDO ESCAVAÇÃO PARA COLOCAÇÃO DE FORMAS). AF_06/2017	MF	20,25	RS 130,38	RS 2.639,79	0,00	RS 0,00	20,25	RS 2.639,79	20,25	RS 0,00	RS 0,00	0,24%
	LASTRO DE CONCRETO MAGRO, APLICADO EM BLOCOS DE COBRAMENTO OU SAPATAS, ESPESSURA DE 3 CM. AF_08/2017	MF	67,56	RS 20,09	RS 1.357,88	0,00	RS 0,00	67,56	RS 1.357,88	67,56	RS 0,00	RS 0,00	0,12%
	<b>sub total</b>				RS 3.997,47								
	<b>ALVENARIA</b>												
	ALVENARIA DE VEDAÇÃO DE BLOCOS CERÂMICOS FURADOS NA VERTICAL DE 9X19X39 CM (ESPESSURA 9 CM) E ARGAMASSA DE ASSEITAMENTO COM PREPARO EM BETONEIRA. AF_12/2021	MF	265,37	RS 56,63	RS 15.558,64	0,00	RS 0,00	265,37	RS 15.558,64	265,37	RS 0,00	RS 0,00	1,40%
	<b>sub total</b>				RS 15.558,64								
	<b>REVESTIMENTO</b>												
	CHAPISCO APLICADO EM ALVENARIAS E ESTRUTURAS DE CONCRETO INTERNAS, COM COLHER DE PEDREIRO. ARGAMASSA TRACO 1:3 COM PREPARO EM BETONEIRA 400L. AF_05/2014	MF	570,55	RS 4,57	RS 2.607,41	0,00	RS 0,00	570,55	RS 2.607,41	570,55	RS 0,00	RS 0,00	0,23%
	MASSA ÚNICA, PARA RECEBIMENTO DE PINTURA, EM ARGAMASSA TRACO 1:2:8, PREPARO MECÂNICO COM BETONEIRA 400L APLICADA MANUALMENTE EM FACES INTERNAS DE PAREDES, ESPESSURA DE 10MM, COM EXECUÇÃO DE TALISCAS. AF_06/2014	MF	570,55	RS 26,47	RS 15.102,46	0,00	RS 0,00	570,55	RS 15.102,46	570,55	RS 0,00	RS 0,00	1,36%
	<b>sub total</b>				RS 17.709,87								

Anderson dos Santos Bispo  
Engenheiro Civil  
CREA-BA nº 051753514-9

CONSELHO REGIONAL DE ENGENHEIROS DE CIVIL DO ESTADO DA BAHIA - CREA-BA  
CNPJ: 08.908.440/0001-08









RELATÓRIO FOTOGRÁFICO 2ª MEDIÇÃO – Reforma da praça Major Benicio Viana, no Município de SantaLuz - BA.

DATA	MUNICÍPIO	EMPREENDIMENTO
01/03/2023	Santaluz	Reforma da praça Major Benicio Viana



Foto 01 – (Composição representativa) Execução de estruturas de concreto armado, para edificação habitacional unifamiliar térrea (casa em empreendimentos), fck = 25 mpa. Af\_01/2017.



Foto 02 – Contrapiso em argamassa traço 1:4 (cimento e areia), preparo manual, aplicado em áreas secas sobre laje, aderido, acabamento não reforçado, espessura 2cm. Af\_07/2021



DATA	MUNICÍPIO	EMPREENDIMENTO
01/03/2023	Santaluz	Reforma da praça Major Benicio Viana



Foto 03 - Revestimento cerâmico para piso com placas tipo esmaltada extra de dimensões 35x35 cm aplicada em ambientes de área entre 5 m<sup>2</sup> e 10 m<sup>2</sup>. Af\_06/2014



Foto 04 – Revestimento cerâmico para piso com placas tipo esmaltada extra de dimensões 35x35 cm aplicada em ambientes de área maior que 10 m<sup>2</sup>. Af\_06/2014

  
 CREA 024047-0  
 INSC. ESTADUAL 000000000000  
 CNPJ 24.991.340/0001-38

DATA	MUNICIPIO	EMPREENDIMENTO
01/03/2023	Santaluz	Reforma da praça Major Benicio Viana



Foto 05 - Revestimento cerâmico para piso ou parede, 30 x 90 cm, Portobello, linha cetim Bianco RT ou similar, aplicado com argamassa industrializada ac-i, rejuntado, exclusive regularização de base ou emboço



Foto 06 - Ralo sifonado, pvc, dn 100 x 40 mm, junta soldável, fornecido e instalado em ramal de descarga ou em ramal de esgoto sanitário. Af\_12/2014

  
 PREFEITURA DE SANTA LUZ  
 SECRETARIA DE OBRAS E URBANISMO  
 CNPJ: 14.007.348/0001-00

DATA	MUNICÍPIO	EMPREENDIMENTO
01/03/2023	Santaluz	Reforma da praça Major Benício Viana

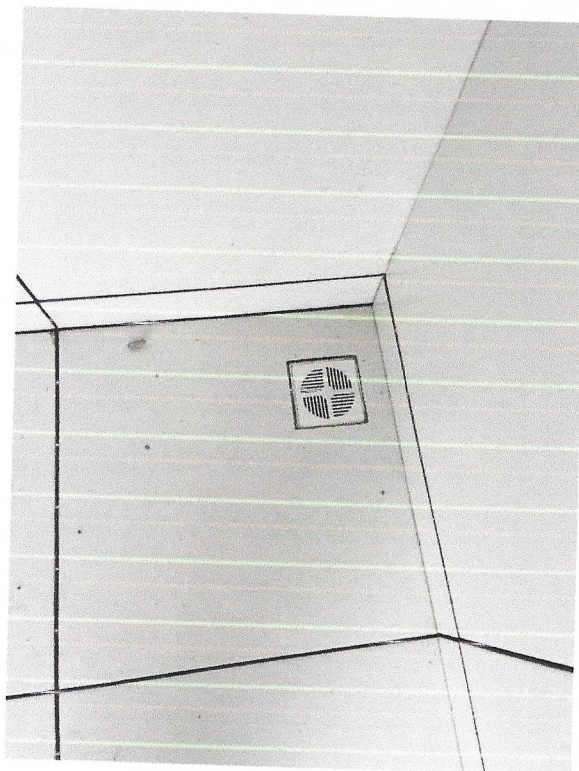

Foto 07- Caixa sifonada redonda, corpo giratório, com 5 entradas de 40mm e 1 saída de 75mm, d=150x170x75mm, com grelha, Pvc branco, Tigre ou similar



Foto 08 – Tubo pvc, serie normal, esgoto predial, dn 100 mm, fornecido e instalado em prumada de esgoto sanitário ou ventilação. af\_12/2014

SANTALUZ  
SECRETARIA DE OBRAS E URBANISMO  
MUNICÍPIO DE SANTA LUZ - ES  
DATA: 01/03/2023

DATA	MUNICÍPIO	EMPREENDIMENTO
01/03/2023	Santaluz	Reforma da praça Major Renício Viana



Foto 09 - (composição representativa) execução de estruturas de concreto armado, para edificação habitacional unifamiliar térrea (casa em empreendimentos), fck = 25 mpa. af\_01/2017



Foto 10 – Escavação manual de vala para viga baldrame (incluindo escavação para colocação de fôrmas). af\_06/2017

DATA	MUNICÍPIO	EMPREENDIMENTO
01/03/2023	Santaluz	Reforma da praça Major Benício Viana



Foto 11 - Lastro de concreto magro, aplicado em blocos de coroamento ou sapatas, espessura de 3 cm.  
Af\_08/2

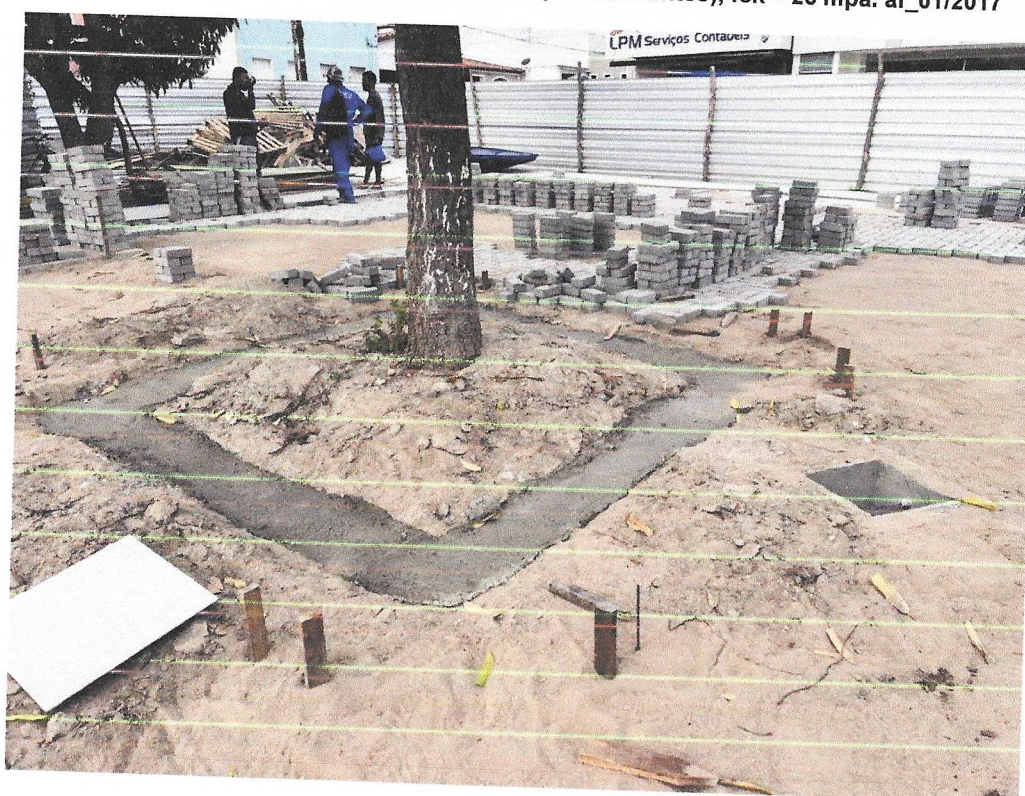

Foto 12 – Alvenaria de vedação de blocos cerâmicos furados na vertical de 9x19x39 cm (espessura 9 cm) e argamassa de assentamento com preparo em betoneira. af\_12/202.

  
 DANIELA  
 GERENTE  
 DE PLANEJAMENTO E  
 CONTROLE DE OBRAS

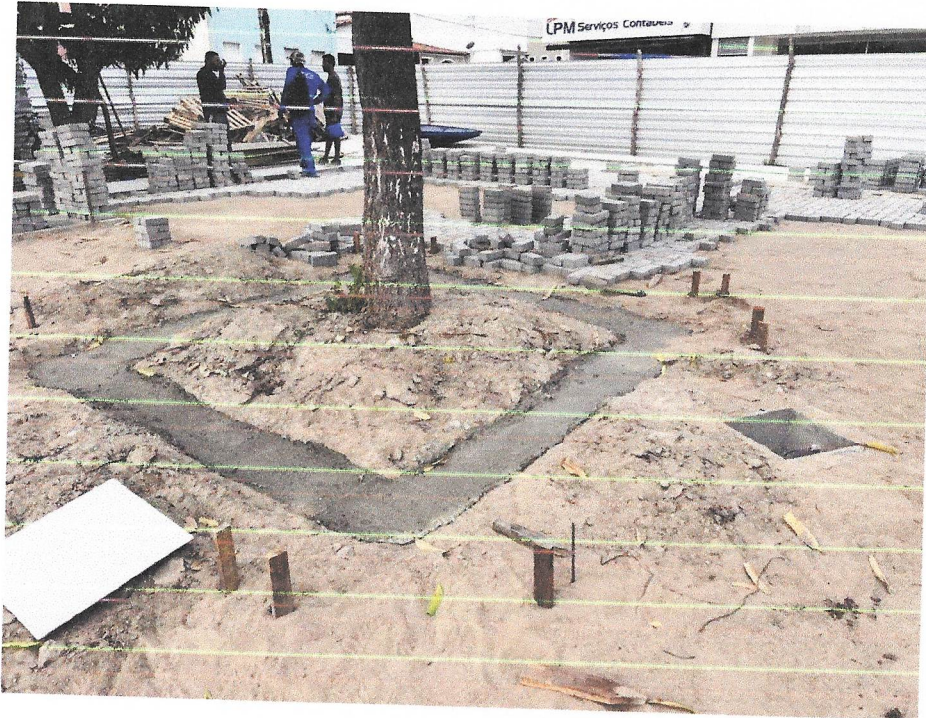
DATA	MUNICÍPIO	EMPREENDIMENTO
01/03/2023	Santaluz.	Reforma da praça Major Benicio Viana



Foto 13 - Chapisco aplicado em alvenarias e estruturas de concreto internas, com colher de pedreiro, argamassa traço 1:3 com preparo em betoneira 400l. af\_06/2014

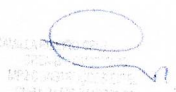

Foto 14 – Massa única, para recebimento de pintura, em argamassa traço 1:2:8, preparo mecânico com betoneira 400l, aplicada manualmente em faces internas de paredes, espessura de 10mm, com execução de taliscas. af\_06/2014

  
 ORLANDO  
 ENGENHEIRO CIVIL  
 CRM 24.535 34402/10

DATA	MUNICIPIO	EMPREENDIMENTO
01/03/2023	Santaluz	Reforma da praça Major Benicio Viana



Foto 15 - Execução de pátio/estacionamento em piso intertravado, com bloco retangular colorido de 20 x 10 cm, espessura 8 cm. af\_12/2015

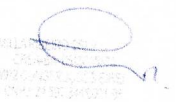

Foto 16 – Eletroduto rígido roscável, pvc, dn 32 mm (1"), para circuitos terminais, instalado em forro - fornecimento e instalação. af\_12/2015

  
 DIRETOR DE OBRAS  
 PREFEITURA MUNICIPAL DE SANTA LUZ  
 RUA SENE GALVÃO, 100 - JARDIM SÃO CARLOS  
 13.130-000 - SANTA LUZ, SP

DATA	MUNICIPIO	EMPREENDIMENTO
01/03/2023	Santaluz	Reforma da praça Major Benício Viana



Foto 17 - Cabo de cobre flexível isolado, 6 mm<sup>2</sup>, anti-chama 450/750 v, para circuitos terminais - fornecimento e instalação. af\_12/2015



Foto 18 - Caixa de passagem em alvenaria de tijolos maciços esp. = 0,12m, dim. int. = 0,30 x 0,30 x 0,30m

  
 Nome: \_\_\_\_\_  
 CPF: \_\_\_\_\_  
 CNPJ: \_\_\_\_\_

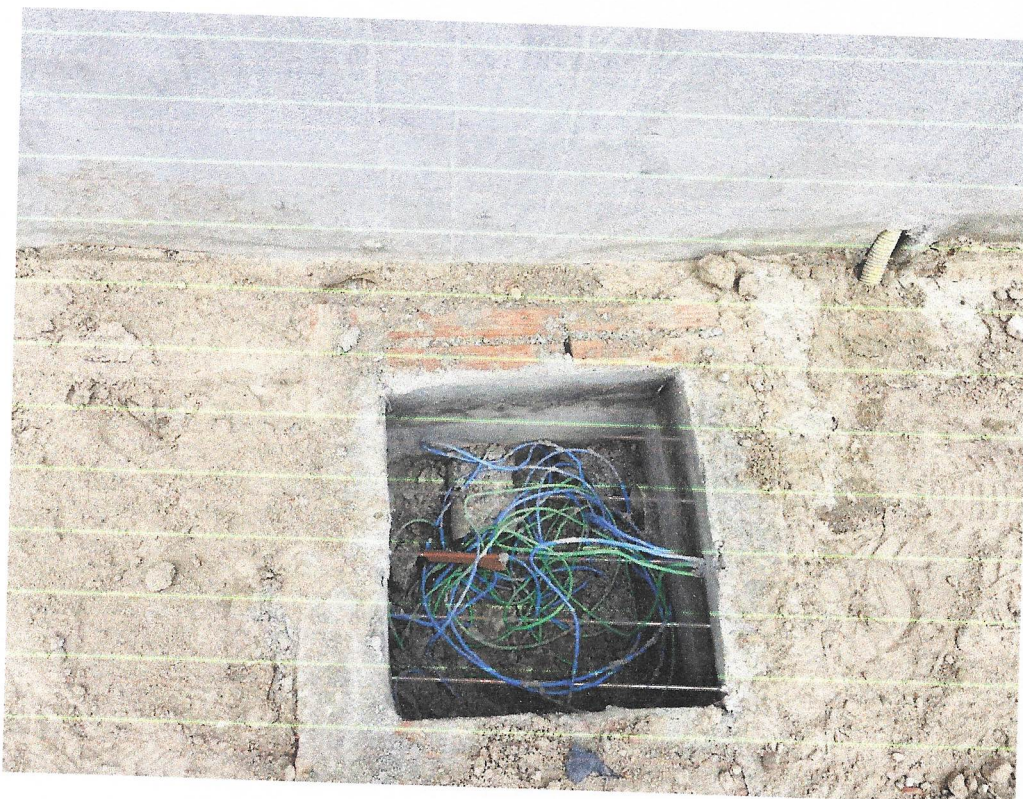

DATA	MUNICÍPIO	EMPREENDIMENTO
01/03/2023	Santaluz	Reforma da praça Major Benicio Viana

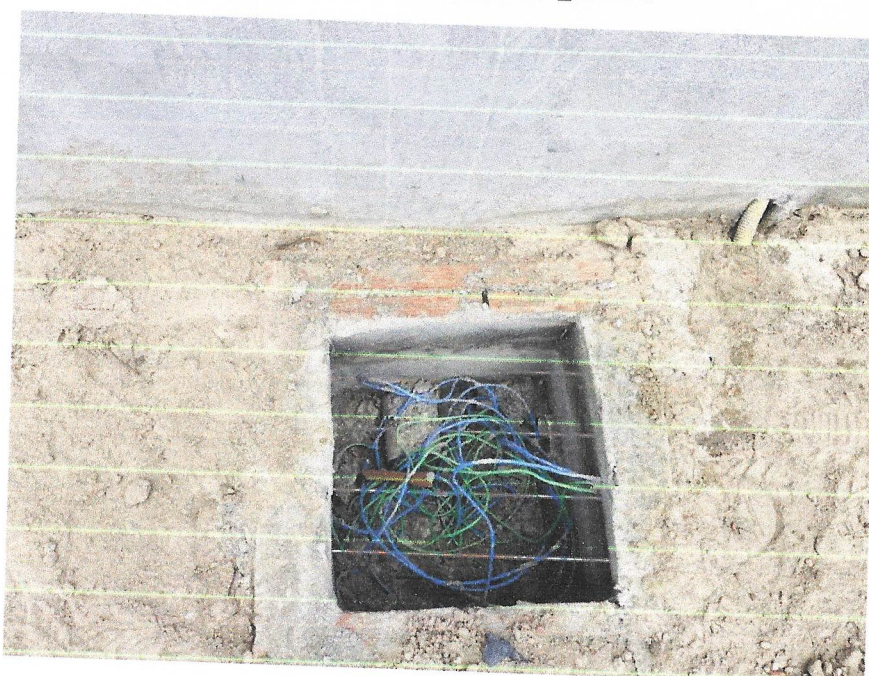

Foto 17 - Cabo de cobre flexível isolado, 6 mm<sup>2</sup>, anti-chama 450/750 v, para circuitos terminais - fornecimento e instalação. af\_12/2015



Foto 18 - Caixa de passagem em alvenaria de tijolos maciços esp. = 0,12m, dim. int. = 0,30 x 0,30 x 0,30m

DATA	MUNICÍPIO	EMPREENDIMENTO
01/03/2023	Santaluz	Reforma da praça Major Benício Viana



  
 DANIEL  
 CREA 000000000000000000  
 Nº 000000000000000000  
 Nº 000000000000000000

Foto 19 - Poste de concreto duplo t, resistência nominal 200kg, h=8,00m, peso aproximado 400kg

DATA	MUNICIPIO	EMPREENHIMENTO
01/03/2023	Santaluz	Reforma da praça Major Benicio Viana





Foto 16 – Eletroduto rígido roscável, pvc, dn 32 mm (1"), para circuitos terminais, instalado em forro - fornecimento e instalação. af\_12/2015

  
CALLE  
CALLE  
M2 2015/12/15  
CALLE 2015/12/15

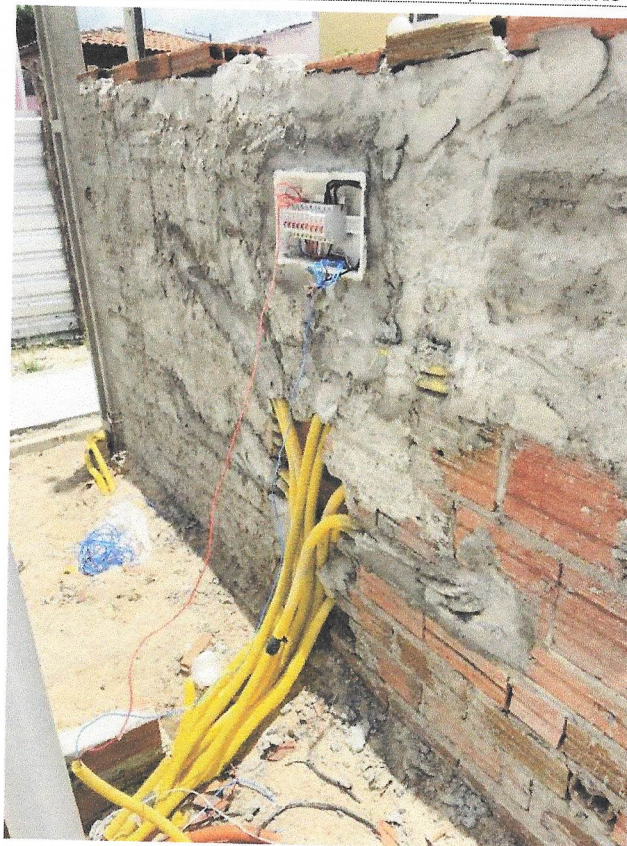

### RELATÓRIO DIÁRIO DE OBRA

Data						
S	T	Q	Q	X	S	D

CLIENTE: PREFEITURA MUNICIPAL DE SANTALUZ

OBJETO: REFORMA DA PRAÇA MAJOR BÊNICIO

EFETIVO PESSOAL

CONTRATO Nº 260-2022

LICITAÇÃO Nº 004-2022

RDO: 1

CATEGORIA

QTDE

Condições Climáticas:

Manhã: ( 1 )

Tarde: ( 1 )

Noite: ( )

1- Tempo Bom 2 - Chuva c/ cond. Trab. 3- Chuva s/ cond. Trab.

MÃO DE OBRA INDIRETA

Gerente de Obra

Engenheiro

1

Tec. de Segurança

Aux Adm

Mestre de obra

Encarregado geral

1

Hh DO DIA

MÃO DE OBRA DIRETA

Topografo

Auxiliar de topografia

Pedreiro

4

Ajudante Geral

8

Calçeteiro

2

Carpinteiro

Operador de Motosserra

Motorista

Montador

Montador/Eletricista

Eletricista

Operador de Patrol

Operador de Escavadeira

Operador de Pá carregadeira

Motorista de caçamba

Pintor

Hh DO DIA

RESUMO DO EFETIVO

EFETIVO DO DIA

JORNADA DE TRABALHO

Hh DO DIA

Hh ACUMULADO

EFETIVO EQUIPAMENTOS

TIPO

QTDE.

Veículo Leve

Caminhão Muncie

Caminhão Toco

Escavadeira

Pá carregadeira

Caçamba

Patrol

PC 200

Placa Vibratória

EXECUÇÃO ARMAÇÃO DOS PILARES  
EXECUÇÃO CONCRETAGEM DOS PILARES  
EXECUÇÃO ARMAÇÃO DAS VIGAS AEREAS  
EXECUÇÃO CONCRETAGEM DAS VIGAS AEREAS  
EXECUÇÃO ARMAÇÃO DA LAJE CONCRETAGEM DA LAJE  
EXECUÇÃO ESCAVAÇÃO PARA OS BANCOS  
EXECUÇÃO CONCRETO MAGRO PARA OS BANCOS  
EXECUÇÃO ALVENARIA DOS BANCOS  
EXECUÇÃO CHAPISCO DOS BANCOS  
EXECUÇÃO REBOCO DOS BANCOS  
EXECUÇÃO DO INTERTRAVADO  
EXECUÇÃO DO CONTRAPISO DOS QUIOSQUES  
EXECUÇÃO DO REVESTIMENTO CERÂMICO DOS QUIOSQUES

CONSIDERAÇÕES

OBSERVAÇÕES

GERENTE DE OBRA:

FISCALIZAÇÃO:

Data: 27/01/2023

Data: 27/01/2023





### RELATÓRIO DIÁRIO DE OBRA

Data							x
S	T	Q	Q	S	S	D	

CLIENTE: PREFEITURA MUNICIPAL DE SANTALUZ

OBJETO: REFORMA DA PRAÇA MAJOR BÉNICIO

CONTRATO Nº 260-2022

LICITAÇÃO Nº 004-2022

RDO: 3

EFETIVO PESSOAL

Condições Climáticas:

Manhã: ( 1 )

Tarde: ( 1 )

Noite: ( )

CATEGORIA

QTDE

SIMBOLOGIA

1- Tempo Bom 2 - Chuva c/ cond. Trab. 3- Chuva s/ cond. Trab.

MÃO DE OBRA INDIRETA

Gerente de Obra

Engenheiro

Tec. de Segurança

Aux Adm

Mestre de obra

Encarregado geral

Hh DO DIA

MÃO DE OBRA DIRETA

Topografo

Auxiliar de topografia

Pedreiro

Ajudante Geral

Calçeteiro

Carpinteiro

Operador de Motosserra

Motorista

Montador

Montador/Eletricista

Eletricista

Operador de Patrol

Operador de Escavadeira

Operador de Pá carregadeira

Motorista de caçamba

Pintor

Hh DO DIA

FINAL DE SEMANA SEM SERVIÇOS

SERVIÇOS EXECUTADOS / OCORRÊNCIAS

CONSIDERAÇÕES

RESUMO DO EFETIVO

EFETIVO DO DIA

JORNADA DE TRABALHO

Hh DO DIA

Hh ACUMULADO

OBSERVAÇÕES

EFETIVO EQUIPAMENTOS

TIPO

QTDE.

Veiculo Leve

Caminhão Munck

Caminhão Toco

Escavadeira

Pá carregadeira

Caçamba

Patrol

PC 200

Placa Vibratória

GERENTE DE OBRA:

FISCALIZAÇÃO:

Data: 29/01/2023

Data: 29/01/2023

*[Handwritten signature]*

















### RELATÓRIO DIÁRIO DE OBRA

Data						
S	T	Q	Q	S	S	X

CLIENTE: PREFEITURA MUNICIPAL DE SANTALUZ

OBJETO: REFORMA DA PRAÇA MAJOR BÊNICO

CONTRATO N° 260-2022

LICITAÇÃO N° 004-2022

RDO: 10

EFETIVO PESSOAL

CATEGORIA QTDE

MÃO DE OBRA INDIRETA

Gerente de Obra

Engenheiro

Tec. de Segurança

Aux Adm

Mestre de obra

Encarregado geral

Hh DO DIA

MÃO DE OBRA DIRETA

Topografo

Auxiliar de topografia

Pedreiro

Ajudante Geral

Calçeteiro

Carpinteiro

Operador de Motosserra

Motorista

Montador

Montador/Eletricista

Eletricista

Operador de Patrol

Operador de Escavadeira

Operador de Pá carregadeira

Motorista de caçamba

Pintor

Hh DO DIA

RESUMO DO EFETIVO

EFETIVO DO DIA

JORNADA DE TRABALHO

Hh DO DIA

Hh ACUMULADO

EFETIVO EQUIPAMENTOS

TIPO

QTDE.

Veículo Leve

Caminhão Munck

Caminhão Toco

Escavadeira

Pá carregadeira

Caçamba

Patrol

PC 200

Placa Vibratória

Condições Climáticas:

Manhã: ( 1 )

Tarde: ( 1 )

Noite: ( )

1- Tempo Bom 2- Chuva c/ cond. Trab. 3- Chuva s/ cond. Trab.

SIMBOLOGIA

FINAL DE SEMANA SEM SERVIÇOS

SERVIÇOS EXECUTADOS / OCORRÊNCIAS

CONSIDERAÇÕES

OBSERVAÇÕES

GERENTE DE OBRA:

Data: 05/02/2023

FISCALIZAÇÃO:

Data: 05/02/2023

CAMILLA  
CARRASCO  
Mestre de Obra  
CPF: 253.949.118-00



 <b>RELATÓRIO DIÁRIO DE OBRA</b>				Data							
				S	T	Q	Q	S	S	D	
CLIENTE: PREFEITURA MUNICIPAL DE SANTALUZ OBJETO: REFORMA DA PRAÇA MAJOR BÊNICO				<b>EFETIVO PESSOAL</b>							
CONTRATO Nº 260-2022		LICITAÇÃO Nº 004-2022									RDO: 12
Condições Climáticas: Manhã: ( 1 ) Tarde: ( 1 ) Noite: ( )				<b>MÃO DE OBRA INDIRETA</b>							
<b>SIMBOLOGIA</b>				1- Tempo Bom    2 - Chuva c/ cond. Trab.    3- Chuva s/ cond. Trab.							
<b>SERVIÇOS EXECUTADOS / OCORRÊNCIAS</b>				<b>Gerente de Obra</b>							
EXECUÇÃO ARMAÇÃO DOS PILARES EXECUÇÃO CONCRETAGEM DOS PILARES EXECUÇÃO ARMAÇÃO DAS VIGAS AEREAS EXECUÇÃO CONCRETAGEM DAS VIGAS AEREAS EXECUÇÃO ARMAÇÃO DA LAJE CONCRETAGEM DA LAJE EXECUÇÃO ESCAVAÇÃO PARA OS BANCOS EXECUÇÃO CONCRETO MAGRO PARA OS BANCOS EXECUÇÃO ALVENARIA DOS BANCOS EXECUÇÃO CHAPISCO DOS BANCOS EXECUÇÃO REBOCO DOS BANCOS EXECUÇÃO DO INTERTRAVADO EXECUÇÃO DO CONTRAPISO DOS QUIOSQUES EXECUÇÃO DO REVESTIMENTO CERÂMICO DOS QUIOSQUES				Engenheiro 1							
				Tec. de Segurança							
				Aux Adm							
				Mestre de obra							
				Encarregado geral							1
				Hh DO DIA							
				<b>MÃO DE OBRA DIRETA</b>							
				Topografo							
				Auxiliar de topografia							
				Pedreiro							4
Ajudante Geral							8				
Caloteiro							2				
Carpinteiro											
Operador de Motosserra											
Motorista											
Montador											
Montador/Eletricista											
Eletricista											
Operador de Patrol											
Operador de Escavadeira											
Operador de Pá carregadeira											
Motorista de caçamba											
Pintor											
Hh DO DIA											
<b>CONSIDERAÇÕES</b>				<b>RESUMO DO EFETIVO</b>							
<b>OBSERVAÇÕES</b>				EFETIVO DO DIA							
				JORNADA DE TRABALHO							
				Hh DO DIA							
<b>OBSERVAÇÕES</b>				Hh ACUMULADO							
				<b>EFETIVO EQUIPAMENTOS</b>							
				<b>TIPO</b>							<b>QTDE.</b>
				Veiculo Leve							
				Caminhão Muncck							
				Caminhão Toco							
				Escavadeira							
				Pá carregadeira							
Caçamba											
Patrol											
PC 200											
Placa Vibratória											
<b>GERENTE DE OBRA:</b>				<b>FISCALIZAÇÃO:</b>							
Data: 07/02/2023				Data: 07/02/2023							

  
 CAMILA CHAVES  
 GERENTE DE OBRA  
 Nº 123456789  
 CPF: 123.456.789-00



### RELATÓRIO DIÁRIO DE OBRA

Data						
S	T	Q	Q	S	S	D

CLIENTE: PREFEITURA MUNICIPAL DE SANTALUZ

OBJETO: REFORMA DA PRAÇA MAJOR BÉNICIO

CONTRATO Nº 260-2022

LICITAÇÃO Nº 004-2022

RDO: 13

#### EFETIVO PESSOAL

CATEGORIA QTDE

#### MÃO DE OBRA INDIRETA

Gerente de Obra

Engenheiro 1

Tec. de Segurança

Aux Adm

Mestre de obra

Encarregado geral 1

Hh DO DIA

#### MÃO DE OBRA DIRETA

Topografo

Auxiliar de topografia

Pedreiro 4

Ajudante Geral 8

Calceteiro 2

Carpinteiro

Operador de Motosserra

Motorista

Montador

Montador/Eletricista

Eletricista

Operador de Patrol

Operador de Escavadeira

Operador de Pá carregadeira

Motorista de caçamba

Pintor

Hh DO DIA

#### RESUMO DO EFETIVO

EFETIVO DO DIA

JORNADA DE TRABALHO

Hh DO DIA

Hh ACUMULADO

#### EFETIVO EQUIPAMENTOS

TIPO

QTDE.

Veículo Leve

Caminhão Munck

Caminhão Toco

Escavadeira

Pá carregadeira

Caçamba

Patrol

PC 200

Placa Vibratória

Condições Climáticas:

Manhã: ( 1 )

Tarde: 1 3 )

Noite: ( )

SIMBOLOGIA

1- Tempo Bom 2- Chuva cf cond. Trab. 3- Chuva sf cond. Trab.

#### SERVIÇOS EXECUTADOS / OCORRÊNCIAS

- EXECUÇÃO ARMAÇÃO DOS PILARES
- EXECUÇÃO CONCRETAGEM DOS PILARES
- EXECUÇÃO ARMAÇÃO DAS VIGAS AEREAS
- EXECUÇÃO CONCRETAGEM DAS VIGAS AEREAS
- EXECUÇÃO ARMAÇÃO DA LAJE CONCRETAGEM DA LAJE
- EXECUÇÃO ESCAVAÇÃO PARA OS BANCOS
- EXECUÇÃO CONCRETO MAGRO PARA OS BANCOS
- EXECUÇÃO ALVENARIA DOS BANCOS
- EXECUÇÃO CHAPISCO DOS BANCOS
- EXECUÇÃO REBOCO DOS BANCOS
- EXECUÇÃO DO INTERTRAVADO
- EXECUÇÃO DO CONTRAPISO DOS QUIOSQUES
- EXECUÇÃO DO REVESTIMENTO CERÂMICO DOS QUIOSQUES

#### CONSIDERAÇÕES

#### OBSERVAÇÕES

GERENTE DE OBRA:

Data: 08/02/2023

FISCALIZAÇÃO:

Data: 08/02/2023





### RELATÓRIO DIÁRIO DE OBRA

Data						
S	T	Q	Q	X	S	D

CLIENTE: PREFEITURA MUNICIPAL DE SANTALUZ

OBJETO: REFORMA DA PRAÇA MAJOR BÊNICO

CONTRATO Nº 280-2022

LICITAÇÃO Nº 004-2022

RDO: 14

EFETIVO PESSOAL

CATEGORIA

QTDE

MÃO DE OBRA INDIRETA

Gerente de Obra

Engenheiro

1

Tec. de Segurança

Aux Adm

Mestre de obra

Encarregado geral

1

Hh DO DIA

MÃO DE OBRA DIRETA

Topografo

Auxiliar de topografia

Pedreiro

4

Ajudante Geral

8

Calçeteiro

2

Carpinteiro

Operador de Motosserra

Motorista

Montador

Montador/Eletricista

Eletricista

Operador de Patrol

Operador de Escavadeira

Operador de Pá carregadeira

Motorista de caçamba

Pintor

Hh DO DIA

Condições Climáticas:

Manhã: ( 1 )

Tarde: ( 1 )

Noite: ( )

SIMBOLOGIA

1- Tempo Bom 2 - Chuva c/ cond. Trab. 3- Chuva s/ cond. Trab.

- EXECUÇÃO ARMAÇÃO DOS PILARES
- EXECUÇÃO CONCRETAGEM DOS PILARES
- EXECUÇÃO ARMAÇÃO DAS VIGAS AEREAS
- EXECUÇÃO CONCRETAGEM DAS VIGAS AEREAS
- EXECUÇÃO ARMAÇÃO DA LAJE CONCRETAGEM DA LAJE
- EXECUÇÃO ESCAVAÇÃO PARA OS BANCOS
- EXECUÇÃO CONCRETO MAGRO PARA OS BANCOS
- EXECUÇÃO ALVENARIA DOS BANCOS
- EXECUÇÃO CHAPISCO DOS BANCOS
- EXECUÇÃO REBOCO DOS BANCOS
- EXECUÇÃO DO INTERTRAVADO
- EXECUÇÃO DO CONTRAPISO DOS QUIOSQUES
- EXECUÇÃO DO REVESTIMENTO CERÂMICO DOS QUIOSQUES

CONSIDERAÇÕES

RESUMO DO EFETIVO

EFETIVO DO DIA

JORNADA DE TRABALHO

Hh DO DIA

Hh ACUMULADO

OBSERVAÇÕES

EFETIVO EQUIPAMENTOS

TIPO

QTDE.

Veículo Leve

Caminhão Munck

Caminhão Toco

Escavadeira

Pá carregadeira

Caçamba

Patrol

PC 200

Placa Vibratória

GERENTE DE OBRA:

FISCALIZAÇÃO:

Data: 09/02/2023

Data: 09/02/2023

CARSEL  
CASA  
MUNICIPAL DE SANTALUZ  
CIVIL 24581-9422100





### RELATÓRIO DIÁRIO DE OBRA

Data						
S	T	Q	Q	S	S	D
					x	

CLIENTE: PREFEITURA MUNICIPAL DE SANTALUZ

OBJETO: REFORMA DA PRAÇA MAJOR BÉNICIO

CONTRATO Nº 280-2022

LICITAÇÃO Nº 004-2022

RDO: 16

ELETIVO PESSOAL

CATEGORIA

QTDE

Condições Climáticas:

Manhã: ( 1 )

Tarde: ( 1 )

Noite: ( )

SIMBOLOGIA

1- Tempo Bom 2 - Chuva cf cond. Trab. 3- Chuva sf cond. Trab.

FINAL DE SEMANA SEM SERVIÇOS

SERVIÇOS EXECUTADOS / OCORRÊNCIAS

MÃO DE OBRA INDIRETA

Gerente de Obra

Engenheiro

Tec. de Segurança

Aux Adm

Mestre de obra

Encarregado geral

Hh DO DIA

MÃO DE OBRA DIRETA

Topografo

Auxiliar de topografia

Pedreiro

Ajudante Geral

Cateteiro

Carpinteiro

Operador de Motosserra

Motorista

Montador

Montador/Eletricista

Eletricista

Operador de Patrol

Operador de Escavadeira

Operador de Pá carregadeira

Motorista de caçamba

Pintor

Hh DO DIA

CONSIDERAÇÕES

RESUMO DO EFETIVO

EFETIVO DO DIA

JORNADA DE TRABALHO

Hh DO DIA

Hh ACUMULADO

OBSERVAÇÕES

EFETIVO EQUIPAMENTOS

TIPO

QTDE.

Veículo Leve

Caminhão Munk

Caminhão Toco

Escavadeira

Pá carregadeira

Caçamba

Patrol

PC 200

Placa Vibratória

GERENTE DE OBRA:

FISCALIZAÇÃO:

Data: 11/02/2023

Data: 11/02/2023

Assinatura e rubrica do Gerente de Obra



### RELATÓRIO DIÁRIO DE OBRA

Data							X
S	T	Q	Q	S	S	D	

CLIENTE: PREFEITURA MUNICIPAL DE SANTALUZ

OBJETO: REFORMA DA PRAÇA MAJOR BÉNICIO

CONTRATO Nº 280-2022

LICITAÇÃO Nº 004-2022

RDO: 17

EFETIVO PESSOAL

CATEGORIA

QTDE

Condições Climáticas:

Manhã: ( 1 )

Tarde: ( 1 )

Noite: ( )

SIMBOLOGIA

1- Tempo Bom 2 - Chuva c/ cond. Trab. 3- Chuva s/ cond. Trab.

FINAL DE SEMANA SEM SERVIÇOS

SERVIÇOS EXECUTADOS / OCORRÊNCIAS

MÃO DE OBRA INDIRETA

Gerente de Obra

Engenheiro

Tec. de Segurança

Aux Adm

Mestre de obra

Encarregado geral

Hh DO DIA

MÃO DE OBRA DIRETA

Topografo

Auxiliar de topografia

Pedreiro

Ajudante Geral

Calçeteiro

Carpinteiro

Operador de Motosserra

Motorista

Montador

Montador/Eletricista

Eletricista

Operador de Patrol

Operador de Escavadeira

Operador de Pá carregadeira

Motorista de caçamba

Pintor

Hh DO DIA

CONSIDERAÇÕES

RESUMO DO EFETIVO

EFETIVO DO DIA

JORNADA DE TRABALHO

Hh DO DIA

Hh ACUMULADO

OBSERVAÇÕES

EFETIVO EQUIPAMENTOS

TIPO

QTDE.

Veículo Leve

Caminhão Munck

Caminhão Toco

Escavadeira

Pá carregadeira

Caçamba

Patrol

PC 200

Placa Vibratória

GERENTE DE OBRA:

FISCALIZAÇÃO:

Data: 12/02/2023

Data: 12/02/2023

  
Assinatura do Gerente de Obra





### RELATÓRIO DIÁRIO DE OBRA

Data						
S	T	Q	Q	S	S	D

CLIENTE: PREFEITURA MUNICIPAL DE SANTALUZ

OBJETO: REFORMA DA PRAÇA MAJOR BÉNICIO

CONTRATO Nº 280-2022

LICITAÇÃO Nº 004-2022

RDO: 19

EFETIVO PESSOAL

CATEGORIA

QTDE

MÃO DE OBRA INDIRETA

Gerente de Obra

Engenheiro

1

Tec. de Segurança

Aux Adm

Mestre de obra

Encarregado geral

1

Hh DO DIA

MÃO DE OBRA DIRETA

Topografo

Auxiliar de topografia

Pedreiro

4

Ajudante Geral

8

Calçeteiro

2

Carpinteiro

Operador de Motosserra

Motorista

Montador

Montador/Eletricista

Eletricista

Operador de Patrol

Operador de Escavadeira

Operador de Pá carregadeira

Motorista de caçamba

Pintor

Hh DO DIA

RESUMO DO EFETIVO

EFETIVO DO DIA

JORNADA DE TRABALHO

Hh DO DIA

Hh ACUMULADO

EFETIVO EQUIPAMENTOS

TIPO

QTDE.

Veículo Leve

Caminhão Munck

Caminhão Toco

Escavadeira

Pá carregadeira

Caçamba

Patrol

PC 200

Placa Vibratória

Condições Climáticas:

Manhã: ( 1 )

Tarde: ( 1 )

Noite: ( )

SIMBOLOGIA

1- Tempo Bom 2 - Chuva c/ cond. Trab. 3- Chuva s/ cond. Trab.

SERVIÇOS EXECUTADOS / OCORRÊNCIAS

- EXECUÇÃO ARMAÇÃO DOS PILARES
- EXECUÇÃO CONCRETAGEM DOS PILARES
- EXECUÇÃO ARMAÇÃO DAS VIGAS AEREAS
- EXECUÇÃO CONCRETAGEM DAS VIGAS AEREAS
- EXECUÇÃO ARMAÇÃO DA LAJE CONCRETAGEM DA LAJE
- EXECUÇÃO ESCAVAÇÃO PARA OS BANCOS
- EXECUÇÃO CONCRETO MAGRO PARA OS BANCOS
- EXECUÇÃO ALVENARIA DOS BANCOS
- EXECUÇÃO CHAPISCO DOS BANCOS
- EXECUÇÃO REBOCO DOS BANCOS
- EXECUÇÃO DO INTERTRAVADO
- EXECUÇÃO DO CONTRAPISO DOS QUIOSQUES
- EXECUÇÃO DO REVESTIMENTO CERÂMICO DOS QUIOSQUES

CONSIDERAÇÕES

OBSERVAÇÕES

GERENTE DE OBRA:

Data: 14/02/2023

FISCALIZAÇÃO:

Data: 14/02/2023

CAMILLA  
CANTALUZZI  
MUNICÍPIO DE SANTALUZ  
CMA ASS. 2021/22





### RELATÓRIO DIÁRIO DE OBRA

Data						
S	T	Q	Q	x	S	D

CLIENTE: PREFEITURA MUNICIPAL DE SANTALUZ

OBJETO: REFORMA DA PRAÇA MAJOR BÊNICIO

CONTRATO Nº 260-2022

LICITAÇÃO Nº 004-2022

RDO: 21

EFETIVO PESSOAL

CATEGORIA

QTDE

Condições Climáticas:

Manhã: ( 1 )

Tarde: ( 1 )

Noite: ( )

SIMBOLOGIA

1- Tempo Bom 2- Chuva c/ cond. Trab. 3- Chuva s/ cond. Trab.

MÃO DE OBRA INDIRETA

Gerente de Obra

Engenheiro

1

Tec. de Segurança

Aux Adm

Mestre de obra

Encarregado geral

1

Hh DO DIA

MÃO DE OBRA DIRETA

Topografo

Auxiliar de topografia

Pedreiro

4

Ajudante Geral

8

Calçeteiro

2

Carpinteiro

Operador de Motosserra

Motorista

Montador

Montador/Eletricista

Eletricista

Operador de Patrol

Operador de Escavadeira

Operador de Pá carregadeira

Motorista de caçamba

Pintor

Hh DO DIA

RESUMO DO EFETIVO

EFETIVO DO DIA

JORNADA DE TRABALHO

Hh DO DIA

Hh ACUMULADO

CONSIDERAÇÕES

OBSERVAÇÕES

EFETIVO EQUIPAMENTOS

TIPO

QTDE.

Veículo Leve

Caminhão Munck

Caminhão Toco

Escavadeira

Pá carregadeira

Caçamba

Patrol

PC 200

Placa Vibratória

GERENTE DE OBRA:

FISCALIZAÇÃO:

Data: 16/02/2023

Data: 16/02/2023





### RELATÓRIO DIÁRIO DE OBRA

Data						
S	T	Q	Q	S	S	D

CLIENTE: PREFEITURA MUNICIPAL DE SANTALUZ

OBJETO: REFORMA DA PRAÇA MAJOR BÊNICO

CONTRATO Nº 280-2022

LICITAÇÃO Nº 004-2022

RDO: 22

#### EFETIVO PESSOAL

CATEGORIA

QTDE

Condições Climáticas:

Manhã: ( 1 )

Tarde: ( 1 )

Noite: ( )

SIMBOLOGIA

1- Tempo Bom 2 - Chuva s/ cond. Trab. 3- Chuva s/ cond. Trab.

#### MÃO DE OBRA INDIRETA

Gerente de Obra

Engenheiro

1

Tec. de Segurança

Aux Adm

Mestre de obra

Encarregado geral

1

Hh DO DIA

#### MÃO DE OBRA DIRETA

Topografo

Auxiliar de topografia

Pedreiro

4

Ajudante Geral

8

Calçeteiro

2

Carpinteiro

Operador de Motosserra

Motorista

Montador

Montador/Eletricista

Eletricista

Operador de Patrol

Operador de Escavadeira

Operador de Pá carregadeira

Motorista de caçamba

Pintor

Hh DO DIA

- SERVIÇOS EXECUTADOS / OCORRÊNCIAS
- EXECUÇÃO ARMAÇÃO DOS PILARES
  - EXECUÇÃO CONCRETAGEM DOS PILARES
  - EXECUÇÃO ARMAÇÃO DAS VIGAS AEREAS
  - EXECUÇÃO CONCRETAGEM DAS VIGAS AEREAS
  - EXECUÇÃO ARMAÇÃO DA LAJE CONCRETAGEM DA LAJE
  - EXECUÇÃO ESCAVAÇÃO PARA OS BANCOS
  - EXECUÇÃO CONCRETO MAGRO PARA OS BANCOS
  - EXECUÇÃO ALVENARIA DOS BANCOS
  - EXECUÇÃO CHAPISCO DOS BANCOS
  - EXECUÇÃO REBOCO DOS BANCOS
  - EXECUÇÃO DO INTERTRAVADO
  - EXECUÇÃO DO CONTRAPISO DOS QUIOSQUES
  - EXECUÇÃO DO REVESTIMENTO CERÂMICO DOS QUIOSQUES

#### CONSIDERAÇÕES

#### RESUMO DO EFETIVO

EFETIVO DO DIA

JORNADA DE TRABALHO

Hh DO DIA

Hh ACUMULADO

#### OBSERVAÇÕES

#### EFETIVO EQUIPAMENTOS

TIPO

QTDE.

Veículo Leve

Caminhão Munck

Caminhão Toco

Escavadeira

Pá carregadeira

Caçamba

Patrol

PC 200

Placa Vibratória

GERENTE DE OBRA:

FISCALIZAÇÃO:

Data: 17/02/2023

Data: 17/02/2023





### RELATÓRIO DIÁRIO DE OBRA

Data							X
S	T	Q	Q	S	S	D	

CLIENTE: PREFEITURA MUNICIPAL DE SANTALUZ

OBJETO: REFORMA DA PRAÇA MAJOR BÊNICIO

#### EFETIVO PESSOAL

CONTRATO N° 280-2022

LICITAÇÃO N° 004-2022

RDO: 24

CATEGORIA

QTDE

Condições Climáticas:

Manhã: ( 1 )

Tarde: ( 1 )

Noite: ( )

SIMBOLOGIA

1- Tempo Bom 2- Chuva c/ cond. Trab. 3- Chuva s/ cond. Trab.

#### MÃO DE OBRA INDIRETA

Gerente de Obra

Engenheiro

Tec. de Segurança

Aux Adm

Mestre de obra

Encarregado geral

Hh DO DIA

#### MÃO DE OBRA DIRETA

Topografo

Auxiliar de topografia

Pedreiro

Ajudante Geral

Calçeteiro

Carpinteiro

Operador de Motosserra

Motorista

Montador

Montador/Eletricista

Eletricista

Operador de Patrol

Operador de Escavadeira

Operador de Pá carregadeira

Motorista de caçamba

Pintor

Hh DO DIA

FINAL DE SEMANA SEM SERVIÇOS

#### SERVIÇOS EXECUTADOS / OCORRÊNCIAS

#### CONSIDERAÇÕES

#### RESUMO DO EFETIVO

EFETIVO DO DIA

JORNADA DE TRABALHO

Hh DO DIA

Hh ACUMULADO

#### OBSERVAÇÕES

#### EFETIVO EQUIPAMENTOS

TIPO

QTDE.

Veículo Leve

Caminhão Munck

Caminhão Toco

Escavadeira

Pá carregadeira

Caçamba

Patrol

PC 200

Placa Vibratória

GERENTE DE OBRA:

FISCALIZAÇÃO:

Data: 19/02/2023

Data: 19/02/2023

*[Handwritten signature and stamp]*



### RELATÓRIO DIÁRIO DE OBRA

Data	X								
	S	T	Q	Q	S	S	D		

CLIENTE: PREFEITURA MUNICIPAL DE SANTALUZ

OBJETO: REFORMA DA PRAÇA MAJOR BÊNICO

#### EFETIVO PESSOAL

CONTRATO Nº 260-2022

LICITAÇÃO Nº 004-2022

RDO: 25

CATEGORIA

QTDE

Condições Climáticas:

Manhã: ( 1 )

Tarde: ( 1 )

Noite: ( )

SIMBOLOGIA

1- Tempo Bom 2 - Chuva c/ cond. Trab. 3- Chuva s/ cond. Trab.

#### MÃO DE OBRA INDIRETA

Gerente de Obra

Engenheiro

Tec. de Segurança

Aux Adm

Mestre de obra

Encarregado geral

Hh DO DIA

- SERVIÇOS EXECUTADOS / OCORRÊNCIAS
- EXECUÇÃO ARMAÇÃO DOS PILARES
  - EXECUÇÃO CONCRETAGEM DOS PILARES
  - EXECUÇÃO ARMAÇÃO DAS VIGAS AEREAS
  - EXECUÇÃO CONCRETAGEM DAS VIGAS AEREAS
  - EXECUÇÃO ARMAÇÃO DA LAJE CONCRETAGEM DA LAJE
  - EXECUÇÃO ESCAVAÇÃO PARA OS BANCOS
  - EXECUÇÃO CONCRETO MAGRO PARA OS BANCOS
  - EXECUÇÃO ALVENARIA DOS BANCOS
  - EXECUÇÃO CHAPISCO DOS BANCOS
  - EXECUÇÃO REBOCO DOS BANCOS
  - EXECUÇÃO DO INTERTRAVADO
  - EXECUÇÃO DO CONTRAPISO DOS QUIOSQUES
  - EXECUÇÃO DO REVESTIMENTO CERÂMICO DOS QUIOSQUES

#### MÃO DE OBRA DIRETA

Topógrafo

Auxiliar de topografia

Pedreiro

4

Ajudante Geral

8

Calçeteiro

2

Carpinteiro

Operador de Motosserra

Motorista

Montador

Montador/Eletricista

Eletricista

Operador de Patrol

Operador de Escavadeira

Operador de Pá carregadeira

Motorista de caçamba

Pintor

Hh DO DIA

#### CONSIDERAÇÕES

#### RESUMO DO EFETIVO

EFETIVO DO DIA

JORNADA DE TRABALHO

Hh DO DIA

Hh ACUMULADO

#### OBSERVAÇÕES

#### EFETIVO EQUIPAMENTOS

TIPO

QTDE.

Veículo Leve

Caminhão Munck

Caminhão Toco

Escavadeira

Pá carregadeira

Caçamba

Patrol

PC 200

Placa Vibratória

GERENTE DE OBRA:

FISCALIZAÇÃO:

Data: 20/02/2023

Data: 20/02/2023

CAMELIA  
GERENTE DE OBRA  
MAYARA  
FISCALIZAÇÃO



### RELATÓRIO DIÁRIO DE OBRA

Data		x							
S	T	Q	Q	S	S	D			

CLIENTE: PREFEITURA MUNICIPAL DE SANTALUZ

OBJETO: REFORMA DA PRAÇA MAJOR BÊNICIO

CONTRATO Nº 260-2022

LICITAÇÃO Nº 004-2022

RDO: 26

#### EFETIVO PESSOAL

CATEGORIA QTDE

#### MÃO DE OBRA INDIRETA

Gerente de Obra  
Engenheiro  
Tec. de Segurança  
Aux Adm  
Mestre de obra  
Encarregado geral

Hh DO DIA

#### MÃO DE OBRA DIRETA

Topografo  
Auxiliar de topografia  
Pedreiro 4  
Ajudante Geral 8  
Calceteiro 2  
Carpinteiro  
Operador de Motosserra  
Motorista  
Montador  
Montador/Eletricista  
Eletricista  
Operador de Patrol  
Operador de Escavadeira  
Operador de Pá carregadeira  
Motorista de caçamba  
Pintor

Hh DO DIA

#### RESUMO DO EFETIVO

EFETIVO DO DIA  
JORNADA DE TRABALHO  
Hh DO DIA  
Hh ACUMULADO

#### EFETIVO EQUIPAMENTOS

TIPO	QTDE.
Veículo Leve	
Caminhão Munck	
Caminhão Toco	
Escavadeira	
Pá carregadeira	
Caçamba	
Patrol	
PC 200	
Placa Vibratória	

Condições Climáticas:

Manhã: ( 1 )

Tarde: ( 1 )

Noite: ( )

1- Tempo Bom 2- Chuva c/ cond. Trab. 3- Chuva s/ cond. Trab.

SIMBOLOGIA

#### SERVIÇOS EXECUTADOS / OCORRÊNCIAS

EXECUÇÃO ARMAÇÃO DOS PILARES  
EXECUÇÃO CONCRETAGEM DOS PILARES  
EXECUÇÃO ARMAÇÃO DAS VIGAS AEREAS  
EXECUÇÃO CONCRETAGEM DAS VIGAS AEREAS  
EXECUÇÃO ARMAÇÃO DA LAJE CONCRETAGEM DA LAJE  
EXECUÇÃO ESCAVAÇÃO PARA OS BANCOS  
EXECUÇÃO CONCRETO MAGRO PARA OS BANCOS  
EXECUÇÃO ALVENARIA DOS BANCOS  
EXECUÇÃO CHAPISCO DOS BANCOS  
EXECUÇÃO REBOCO DOS BANCOS  
EXECUÇÃO DO INTERTRAVADO  
EXECUÇÃO DO CONTRAFISO DOS QUIOSQUES  
EXECUÇÃO DO REVESTIMENTO CERÂMICO DOS QUIOSQUES

#### CONSIDERAÇÕES

#### OBSERVAÇÕES

GERENTE DE OBRA:

FISCALIZAÇÃO:

Data: 21/02/2023

Data: 21/02/2023

Gerente de Obra  
 Nome: [Assinatura]  
 CPF: [Assinatura]  
 Data: 21/02/2023

		RELATÓRIO DIÁRIO DE OBRA				Data																	
		CLIENTE: PREFEITURA MUNICIPAL DE SANTALUZ				S	T	X	Q	Q	S	S	D										
OBJETO: REFORMA DA PRAÇA MAJOR BÊNICO		CONTRATO N° 260-2022				LICITAÇÃO N° 004-2022				RDO: 27													
Condições Climáticas:		Manhã: ( 1 )		Tarde: ( 1 )		Noite: ( )					CATEGORIA			QTDE									
SIMBOLOGIA		1- Tempo Bom 2- Chuva cf cond. Trab. 3- Chuva s/ cond. Trab.																					
<b>SERVIÇOS EXECUTADOS / OCORRÊNCIAS</b> EXECUÇÃO ARMAÇÃO DOS PILARES EXECUÇÃO CONCRETAGEM DOS PILARES EXECUÇÃO ARMAÇÃO DAS VIGAS AEREAS EXECUÇÃO CONCRETAGEM DAS VIGAS AEREAS EXECUÇÃO ARMAÇÃO DA LAJE CONCRETAGEM DA LAJE EXECUÇÃO ESCAVAÇÃO PARA OS BANCOS EXECUÇÃO CONCRETO MAGRO PARA OS BANCOS EXECUÇÃO ALVENARIA DOS BANCOS EXECUÇÃO CHAPISCO DOS BANCOS EXECUÇÃO REBOCO DOS BANCOS EXECUÇÃO DO INTERTRAVADO EXECUÇÃO DO CONTRAPISO DOS QUIOSQUES EXECUÇÃO DO REVESTIMENTO CERÂMICO DOS QUIOSQUES												<b>Gerente de Obra</b>											
												Engenheiro	1										
												Tec. de Segurança											
												Aux Adm											
												Mestre de obra											
												Encarregado geral	1										
												Hh DO DIA											
												<b>MÃO DE OBRA DIRETA</b>											
												Topografo											
												Auxiliar de topografia											
												Pedreiro	4										
												Ajudante Geral	8										
												Calceiteiro	2										
												Carpinteiro											
												Operador de Motosserra											
												Motorista											
												Montador											
												Montador/Eletricista											
												Eletricista											
												Operador de Patrol											
												Operador de Escavadeira											
												Operador de Pá carregadeira											
												Motorista de caçamba											
												Pintor											
												Hh DO DIA											
<b>CONSIDERAÇÕES</b>												<b>RESUMO DO EFETIVO</b>											
												EFETIVO DO DIA											
												JORNADA DE TRABALHO											
												Hh DO DIA											
												Hh ACUMULADO											
<b>OBSERVAÇÕES</b>												<b>EFETIVO EQUIPAMENTOS</b>											
												TIPO	QTDE.										
												Veiculo Leve											
												Caminhão Munck											
												Caminhão Toco											
												Escavadeira											
												Pá carregadeira											
												Caçamba											
												Patrol											
												PC 200											
												Placa Vibratória											
GERENTE DE OBRA:						FISCALIZAÇÃO:																	
Data: 22/02/2023						Data: 22/02/2023																	

  
 Nome do Gerente de Obra  
 Nome do Fiscalizador



 <b>RELATÓRIO DIÁRIO DE OBRA</b>				Data										
				S	T	Q	Q	x	S	S	D			
<b>CLIENTE:</b> PREFEITURA MUNICIPAL DE SANTALUZ <b>OBJETO:</b> REFORMA DA PRAÇA MAJOR BÊNICO				<b>EFETIVO PESSOAL</b> <b>CATEGORIA</b> <b>QTDE</b>										
<b>CONTRATO N°</b> 260-2022 <b>LICITAÇÃO N°</b> 004-2022 <b>RDO:</b> 29		<b>SIMBOLOGIA</b> Manhã: ( 1 )      Tarde: ( 1 )      Noite: ( )												
<b>SERVIÇOS EXECUTADOS / OCORRÊNCIAS</b>				<b>MÃO DE OBRA INDIRETA</b>										
EXECUÇÃO ARMAÇÃO DOS PILARES EXECUÇÃO CONCRETAGEM DOS PILARES EXECUÇÃO ARMAÇÃO DAS VIGAS AEREAS EXECUÇÃO CONCRETAGEM DAS VIGAS AEREAS EXECUÇÃO ARMAÇÃO DA LAJE CONCRETAGEM DA LAJE EXECUÇÃO ESCAVAÇÃO PARA OS BANCOS EXECUÇÃO CONCRETO MAGRO PARA OS BANCOS EXECUÇÃO ALVENARIA DOS BANCOS EXECUÇÃO CHAPISCO DOS BANCOS EXECUÇÃO REBOCO DOS BANCOS EXECUÇÃO DO INTERTRAVADO EXECUÇÃO DO CONTRAPISO DOS QUIOSQUES EXECUÇÃO DO REVESTIMENTO CERÂMICO DOS QUIOSQUES				Gerente de Obra Engenheiro      1 Tec. de Segurança Aux Adm Mestre de obra Encarregado geral      1										
				<b>MÃO DE OBRA DIRETA</b>										
				Topografo Auxiliar de topografia Pedreiro      4 Ajudante Geral      8 Calceteiro      2 Carpinteiro Operador de Motosserra Motorista Montador Montador/Eletricista Eletricista Operador de Patrol Operador de Escavadeira Operador de Pá carregadeira Motorista de caçamba Pintor										
				Hh DO DIA										
				RESUMO DO EFETIVO										
				EFETIVO DO DIA										
				JORNADA DE TRABALHO										
				Hh DO DIA										
				Hh ACUMULADO										
				<b>CONSIDERAÇÕES</b>  <b>OBSERVAÇÕES</b>				<b>EFETIVO EQUIPAMENTOS</b>						
								<b>TIPO</b> <b>QTDE.</b>						
								Veículo Leve						
								Caminhão Munck						
								Caminhão Toco						
								Escavadeira						
Pá carregadeira														
Caçamba														
Patrol														
PC 200														
Placa Vibratória														
<b>GERENTE DE OBRA:</b> Data: 24/02/2023				<b>FISCALIZAÇÃO:</b> Data: 24/02/2023										

CAVALLI  
 CIDADANIA  
 MP SANTALUZ  
 CNPJ 08.848.428/0001-08









RELATÓRIO DIÁRIO DE OBRA				Data								
CLIENTE: PREFEITURA MUNICIPAL DE SANTALUZ				S	X	T	Q	Q	S	S	D	
OBJETO: REFORMA DA PRAÇA MAJOR BÊNICO				EFETIVO PESSOAL								
CONTRATO Nº 260-2022		LICITAÇÃO Nº 004-2022		RDO: 33		CATEGORIA			QTDE			
Condições Climáticas: Manhã: ( 1 ) Tarde: ( 1 ) Noite: ( )				MÃO DE OBRA INDIRETA								
SIMBOLOGIA				SERVIÇOS EXECUTADOS / OCORRÊNCIAS								
EXECUÇÃO ARMAÇÃO DOS PILARES EXECUÇÃO CONCRETAGEM DOS PILARES EXECUÇÃO ARMAÇÃO DAS VIGAS AEREAS EXECUÇÃO CONCRETAGEM DAS VIGAS AEREAS EXECUÇÃO ARMAÇÃO DA LAJE CONCRETAGEM DA LAJE EXECUÇÃO ESCAVAÇÃO PARA OS BANCOS EXECUÇÃO CONCRETO MAGRO PARA OS BANCOS EXECUÇÃO ALVENARIA DOS BANCOS EXECUÇÃO CHAPISCO DOS BANCOS EXECUÇÃO REBOCO DOS BANCOS EXECUÇÃO DO INTERTRAVADO EXECUÇÃO DO CONTRAPISO DOS QUIOSQUES EXECUÇÃO DO REVESTIMENTO CERÂMICO DOS QUIOSQUES				Gerente de Obra								
				Engenheiro								1
				Tec. de Segurança								
				Aux Adm								
				Mestre de obra								
				Encarregado geral								1
				Hh DO DIA								
								MÃO DE OBRA DIRETA				
Topografo												
Auxiliar de topografia												
Pedreiro								4				
Ajudante Geral								8				
Calceteiro								2				
Carpinteiro												
Operador de Motosserra												
Motorista												
Montador												
Montador/Eletricista												
Eletricista												
Operador de Patrol												
Operador de Escavadeira												
Operador de Pá carregadeira												
Motorista de caçamba												
Pintor												
CONSIDERAÇÕES				RESUMO DO EFETIVO								
				EFETIVO DO DIA								
				JORNADA DE TRABALHO								
				Hh DO DIA								
OBSERVAÇÕES				EFETIVO EQUIPAMENTOS								
				TIPO				QTDE.				
				Veículo Leve								
				Caminhão Muncck								
				Caminhão Toco								
				Escavadeira								
				Pá carregadeira								
				Caçamba								
				Patrol								
PC 200												
Placa Vibratória												
GERENTE DE OBRA:				FISCALIZAÇÃO:								
Data: 28/02/2023				Data: 28/02/2023								

  
 PREFEITURA MUNICIPAL DE SANTALUZ  
 Rua: 24/021, 344-0204-00

COMPROVANTE DE DECLARAÇÃO DAS CONTRIBUIÇÕES A RECOLHER À PREVIDÊNCIA SOCIAL E A OUTRAS ENTIDADES E FUNDOS POR FPAS EMPRESA

EMPRESA: MP2 CONSTRUCOES EIRELI N° ARQUIVO: FIPhdkU42R10000-2  
 COMP: 01/2023 COD REC: 150 COD GPS: 2119 OUTRAS ENT: 0079 SIMPLES: 1 ALIQ RAT: 3,0 FAP: 1,00 RAT AJUSTADO: 3,00  
 TOMADOR/OBRA: INSCRIÇÃO:  
 LOGRADOURO: TANCREDO NEVES 2539 BAIRRO: CAMINHO DAS ARVORES CNAE PREPONDERANTE: 4120400  
 CIDADE: SALVADOR UF: BA CEP: 41820-021 TELEFONE: 0071-98785510 CNAE: 4120400  
 APURAÇÃO DO VALOR A RECOLHER: 507 620 744 779 TOTAL

SEGURADO	EMPREGADOS/AVULSOS	CONTRIBUINTES INDIVIDUAIS	EMPRESA	OUTRAS ENTIDADES	VALOR A RECOLHER - OUTRAS ENTIDADES	TOTAL A RECOLHER
Empregados/Avulsos	5.152,46	0,00	0,00	0,00	0,00	5.152,46
Contribuintes Individuais	143,22	0,00	0,00	0,00	0,00	143,22
Empregados/Avulsos	12.899,72	0,00	0,00	0,00	0,00	12.899,72
Contribuintes Individuais	260,40	0,00	0,00	0,00	0,00	260,40
RAT	1.934,95	0,00	0,00	0,00	0,00	1.934,95
RAT - Agentes Nôcivos	0,00	0,00	0,00	0,00	0,00	0,00
Valores Pagos a Cooperativas	0,00	0,00	0,00	0,00	0,00	0,00
Adicional Cooperativas	0,00	0,00	0,00	0,00	0,00	0,00
Comercialização Produção	0,00	0,00	0,00	0,00	0,00	0,00
Evento Desportivo/Patrocínio	0,00	0,00	0,00	0,00	0,00	0,00
RECOLHIMENTO COMP ANT - VALOR INSS	0,00	0,00	0,00	0,00	0,00	0,00
(-) Retenção Lei 9.711/98	0,00	0,00	0,00	0,00	0,00	0,00
(-) Sal. Família/Sal. Maternidade	358,92	0,00	0,00	0,00	0,00	358,92
(-) Compensação	20.031,83	0,00	0,00	0,00	0,00	20.031,83
VALOR A RECOLHER - PREVIDÊNCIA SOCIAL	0,00	0,00	0,00	0,00	0,00	0,00
OUTRAS ENTIDADES	3.740,92	0,00	0,00	0,00	0,00	3.740,92
RECOLH COMP ANT - VALOR OUT ENTID	0,00	0,00	0,00	0,00	0,00	0,00
VALOR A RECOLHER - OUTRAS ENTIDADES	3.740,92	0,00	0,00	0,00	0,00	3.740,92
TOTAL A RECOLHER	3.740,92	0,00	0,00	0,00	0,00	3.740,92

(\*) Os valores de retenção, salário-família/salário-maternidade e compensação demonstrados são os efetivamente abatidos.

A DECLARAÇÃO DE DADOS CONSTANTES DESTA GFIP E DO AROUVO SEFIP CORRESPONDENTE A CONTRIBUIÇÃO PREVIDENCIÁRIA, EQUIVALE A CONFISSÃO DE DÍVIDA DOS VALORES DELA DECORRENTES E CONSTITUI (EM CRÉDITO(S) PASSÍVEL(IS) DE INSCRIÇÃO EM DÍVIDA ATIVA, NA AUSÊNCIA DO OPORTUNO RECOLHIMENTO OU PARCELAMENTO, E CONSEQUENTE EXECUÇÃO JUDICIAL NOS TERMOS DA LEI Nº 6.830/80.

O EMPREGADOR/CONTRIBUINTE, RENUNCIANDO EXPRESSAMENTE A QUALQUER CONTESTAÇÃO QUANTO AO VALOR E PROCEDÊNCIA DESTA DECLARAÇÃO/DÍVIDA, ASSUME INTEGRAL RESPONSABILIDADE PELA EXATIDÃO DO MONTANTE DECLARADO E CONFESSADO, FICANDO, ENTRETANTO, RESSALVADO A SECRETARIA DA RECEITA FEDERAL DO BRASIL O DIREITO DE APURAR, A QUALQUER TEMPO, A EXISTÊNCIA DE OUTRAS IMPORTANCIAS DEVIDAS NÃO INCLUÍDAS NESTE INSTRUMENTO, AINDA QUE RELATIVAS AO MESMO PERÍODO.

O EMPREGADOR/CONTRIBUINTE RECONHECE QUE A PRESENTE CONFISSÃO DE DÍVIDA NÃO OBRIGA A SECRETARIA DA RECEITA FEDERAL DO BRASIL A EXPEDIR DOCUMENTO COMPROBATÓRIO DA INEXISTÊNCIA DE DÉBITO, SALVO SE SEU CRÉDITO FOR GARANTIDO NA FORMA DOS ARTS. 258 E 259 DO REGULAMENTO DA PREVIDÊNCIA SOCIAL, APROVADO PELO DECRETO 3.048, DE 12/05/1999, E ALTERAÇÕES POSTERIORES.



FUNDO DE GARANTIA DO TEMPO DE SERVIÇO

GFIP - SEFIP 8.40

GRF - GUIA DE RECOLHIMENTO DO FGTS  
GERADA EM 31/01/2023 - 11:16:42

01-RAZÃO SOCIAL/NOME MP2 CONSTRUCOES EIRELI				02-DDD/TELEFONE (0071)98785510	
03-FPAS 507	04-SIMPLES 1	05-REMUNERAÇÃO 56.072,51	06-QTDE TRABALHADORES 34	07-ALÍQUOTA FGTS 8	
08-CÓD RECOLHIMENTO 150	09-ID RECOLHIMENTO 018080-1	10-INSCRIÇÃO/TIPO ( 8 ) 24.597.344/0001-98	11-COMPETÊNCIA 01/2023	12-DATA DE VALIDADE 07/02/2023	

13-DEPÓSITO + CONTRIB SOCIAL 4.485,80	14-ENCARGOS 0,00	15-TOTAL A RECOLHER 4.485,80
--	---------------------	---------------------------------

\*\*VALOR FGTS A RECOLHER ATÉ O DIA 07/02/2023\*\*

858000000445 858001802308 207673180824 459734400018

AUTENTICAÇÃO MECÂNICA



FUNDO DE GARANTIA DO TEMPO DE SERVIÇO

GFIP - SEFIP 8.40

GRF - GUIA DE RECOLHIMENTO DO FGTS  
GERADA EM 31/01/2023 - 11:16:42

01-RAZÃO SOCIAL/NOME MP2 CONSTRUCOES EIRELI				02-DDD/TELEFONE (0071)98785510	
03-FPAS 507	04-SIMPLES 1	05-REMUNERAÇÃO 56.072,51	06-QTDE TRABALHADORES 34	07-ALÍQUOTA FGTS 8	
08-CÓD RECOLHIMENTO 150	09-ID RECOLHIMENTO 018080-1	10-INSCRIÇÃO/TIPO ( 8 ) 24.597.344/0001-98	11-COMPETÊNCIA 01/2023	12-DATA DE VALIDADE 07/02/2023	

13-DEPÓSITO + CONTRIB SOCIAL 4.485,80	14-ENCARGOS 0,00	15-TOTAL A RECOLHER 4.485,80
--	---------------------	---------------------------------

\*\*VALOR FGTS A RECOLHER ATÉ O DIA 07/02/2023\*\*

858000000445 858001802308 207673180824 459734400018

AUTENTICAÇÃO MECÂNICA



EMPRESA: MP2 CONSTRUCOES EIRELI  
 Nº ARQUIVO: FIPhdkU42R10000-2  
 Nº CONTROLE: A0ozmbk7iGW0000-2  
 FPAS: 507 OUTRAS ENTIDADES: 0079 SIMPLES: 1 ALIQ RAT: 3,0 FAP: 1,00 RAT AJUSTADO: 3,00 COD REC: 150 COMP: 01/2023  
 TOMADOR/OBRA : MP2 CONSTRUCOES EIRELI INSCRIÇÃO: 24.597.344/0001-98 Nº CONTROLE: Gcb8oaVZYgA00000-0  
 LOGRADOURO BAIRO CIDADE CEP UF  
 TANCREDO NEVES 2539 CAMINHO DAS ARVORES SALVADOR 41820021 BA

MODALIDADE : "Branco"-Recolhimento ao FGTS e Declaração à Previdência

VALORES PREVIDÊNCIA		VALORES FGTS - 8%	
REM SEM 13° SALÁRIO	58.016,31	REM SEM 13° SALÁRIO	56.072,51
REM BASE CALC 13° SAL	695,70	REM 13° SALÁRIO	0,00
		DEPÓSITO	4.485,80
		ENCARGOS FGTS	0,00
		CONTRIB SOCIAL	0,00
		ENCARGOS CONTRIB SOC	0,00
TOTAL TRABALHADORES	37	TOTAL TRABALHADORES	34

VALORES PREVIDÊNCIA		VALORES FGTS - 8%	
REM SEM 13° SALÁRIO	58.016,31	REM SEM 13° SALÁRIO	56.072,51
REM BASE CALC 13° SAL	695,70	REM 13° SALÁRIO	0,00
CONTR SEGURADOS DEVIDA	4.698,72	DEPÓSITO	4.485,80
VAL DEVIDO PREV SOC	1.102,45	ENCARGOS FGTS	0,00
		CONTRIB SOCIAL	0,00
		ENCARGOS CONTRIB SOC	0,00
TOTAL TRABALHADORES	37	TOTAL TRABALHADORES	34

RELAÇÃO DE TOMADOR/OBRA - RET

858000000445 858001802308 207673180824 459734400018

EMPRESA: MP2 CONSTRUÇÕES EIRELI N° ARQUIVO: FIPhdkU42R10000-2  
 MPAS: 507 OUTRAS ENTIDADES: 0079 SIMPLES: 1 ALIQ RAT: 3,0 FAP: 1,00 RAT AJUSTADO: 3,00 COD REC: 150 COMP: 01/2023  
 TOMADOR/OBRA : MANUT PRACAS AREAS URB MUNIC CANDEIAS INSCRIÇÃO: 900070528179 N° CONTROLE: Jg1GBeOeJqK0000-0  
 LOGRADOURO BAIRO CIDADE UF  
 TANCREDO NEVES NOVA CANDEIAS CANDEIAS 43815360 BA

MODALIDADE : 9-Confirmação Informações Anteriores - Rec/Decl ao FGTS e Decl à Previdência

VALORES PREVIDÊNCIA		VALORES FGTS - 8%	
REM SEM 13° SALÁRIO	7.088,63	REM SEM 13° SALÁRIO	7.088,63
REM BASE CALC 13° SAL	0,00	REM 13° SALÁRIO	0,00
		DEPÓSITO	0,00
		ENCARGOS FGTS	0,00
		CONTRIB SOCIAL	0,00
		ENCARGOS CONTRIB SOC	0,00
TOTAL TRABALHADORES	3	TOTAL TRABALHADORES	3

VALORES PREVIDÊNCIA		VALORES FGTS - 8%	
REM SEM 13° SALÁRIO	7.088,63	REM SEM 13° SALÁRIO	7.088,63
REM BASE CALC 13° SAL	0,00	REM 13° SALÁRIO	0,00
CONTR SEGURADOS DEVIDA	596,96	DEPÓSITO	0,00
VAL DEVIDO PREV SOC	2.638,47	ENCARGOS FGTS	0,00
		CONTRIB SOCIAL	0,00
		ENCARGOS CONTRIB SOC	0,00
TOTAL TRABALHADORES	3	TOTAL TRABALHADORES	3



RESUMO - RELAÇÃO DE TOMADOR/OBRA - RET

858000000445 858001802308 207673180824 459734400018

EMPRESA: MP2 CONSTRUCOES EIRELI N° ARQUIVO: FIPhdkU42R10000-2  
FPAS: 507 OUTRAS ENTIDADES: 0079 SIMPLES: 1 INSCRIÇÃO: 24.597.344/0001-98 N° CONTROLE: AOOzmbk7iGW0000-2  
ALIQ RAT: 3,0 FAP: 1,00 RAT AJUSTADO: 3,00 COD REC: 150 COMP: 01/2023

TOTAIS DA EMPRESA

VALORES PREVIDÊNCIA		VALORES FGTS - 8%	
REM SEM 13° SALÁRIO	65.104,94	REM SEM 13° SALÁRIO	63.161,14
REM BASE CALC 13° SAL	695,70	REM 13° SALÁRIO	0,00
CONTR SEGURADOS DEVIDA	5.295,68	DEPÓSITO	4.485,80
VAL DEVIDO PREV SOC	3.740,92	ENCARGOS FGTS	0,00
TOTAL TRABALHADORES	40	CONTRIB SOCIAL	0,00
		ENCARGOS CONTRIB SOC	0,00
		TOTAL TRABALHADORES	37
		TOTAL A RECOLHER	4.485,80

**Comprovante de pagamento de FGTS  
Via Internet Banking Caixa**

**Nome:** MP2 CONSTRUÇOES EIRELI  
**Conta de débito:** 1236 / 003 / 00004717-2

**Representação numérica do código de barras:**

858000000445 858001802308 207673180824 459734400018

**CNPJ/CEI empresa:** 24.597.344/0001-98  
**Cód. convênio:** 0180  
**Data de validade:** 07/02/2023  
**Competência:** 01/2023

**Valor recolhido:** 4.485,80

**Identificação da operação:** FGTS

**Data / hora:** 07/02/2023 17:39:31

**Data de Débito:** 07/02/2023

**Código da operação:** 00521127  
**Chave de segurança:** KC8J73F046612LC3

Operação realizada com sucesso conforme as informações fornecidas pelo cliente.

SAC CAIXA: 0800 726 0101  
Pessoas com deficiência auditiva: 0800 726 2492  
Ouvidoria: 0800 725 7474  
Alô CAIXA: 0800 104 0 104

<b>CNPJ/CPF</b>	24.597.344/0001-98
<b>Nome</b>	MP2 CONSTRUCOES LTDA
<b>Período de apuração</b>	01/2023
<b>Declaração Retificadora</b>	Não
<b>Identificação da apuração de débitos</b>	45839589 / Reinf CP 18497238184 / eSocial

## Totalização dos tributos apurados no período

Tributos	Débitos Apurados	Saldo a Pagar
<b>Contribuição Previdenciária Segurados</b>	R\$ 5.334,40	R\$ 0,00
<b>Contribuição Previdenciária Patronal</b>	R\$ 15.396,43	R\$ 0,00
<b>Contribuição para Outras Entidades e Fundos</b>	R\$ 3.816,89	R\$ 0,00
<b>IRRF</b>	R\$ 0,00	R\$ 0,00
<b>COFINS</b>	R\$ 0,00	R\$ 0,00
<b>PIS</b>	R\$ 0,00	R\$ 0,00
<b>CSRF</b>	R\$ 0,00	R\$ 0,00
<b>COSIRF</b>	R\$ 0,00	R\$ 0,00
<b>TOTAL</b>	R\$ 24.547,72	R\$ 0,00

O presente Recibo de Entrega da DCTFWeb contém a transcrição da Ficha Resumo da referida declaração, que constitui confissão de dívida, de forma irretroatável, das contribuições declaradas. Fica o declarante ciente de que as contribuições declaradas na DCTFWeb e não pagas serão enviadas para inscrição em Dívida Ativa da União, conforme o disposto no parágrafo 2º do artigo 5º do Decreto-Lei nº 2.124, de 13 de junho de 1984, combinado com a Portaria MF nº 118, de 28 de junho de 1984, estando o declarante sujeito ainda a: 1) inclusão no Cadastro Informativo de Créditos não Quitados do Setor Público Federal (CADIN), impedindo operações de crédito com recursos públicos, a concessão de incentivos fiscais e financeiros e a celebração de convênios e similares que envolvam desembolso de recursos públicos e respectivos aditamentos (Lei nº 10.522, de 2002); 2) encaminhamento ao Ministério Público Federal de Representação Fiscal para Fins Penais nos casos que, em tese, tenha ocorrido crime contra a ordem tributária ou contra a previdência social, por deixar de recolher, no prazo legal, valor de tributo ou de contribuição social, descontado ou cobrado, na qualidade de sujeito passivo de obrigação e que deveria recolher aos cofres públicos (Lei nº 8.137, de 1990 e Código Penal).

Sobre as contribuições não pagas ou não recolhidas nos prazos legais incidirão multa, moratória ou de ofício, conforme o caso, e juros de mora nos termos dos artigos 44 e 61 da Lei nº 9.430, de 27 de dezembro de 1996, combinado com o art. 35 e 35-A, da Lei nº 8.212, de 1991 e artigo 18 da Lei nº 10.833, de 29 de dezembro de 2003.

No caso de falta de apresentação ou de apresentação de declaração com incorreções ou omissões, o contribuinte ficará sujeito às multas previstas no artigo 32-A da Lei nº 8.212, de 24 de julho de 1991.

Não surtirão efeitos as solicitações de retificação de informações prestadas na DCTFWeb que tiverem por objeto excluir ou reduzir: débitos relativos a contribuições, cujos valores já tenham sido enviados para inscrição em Dívida Ativa da União, sejam eles saldos a pagar ou valores apurados em procedimento de auditoria interna; débitos de contribuições em relação as quais o sujeito passivo tenha sido objeto de procedimento fiscal e/ou nos casos em que a apresentação da declaração ocorra após o prazo decadencial.

## Dados do Representante da Pessoa Jurídica

<b>Nome</b>	CAMILLA RIBEIRO CRUZ BARRETO COSTA FERREIRA
<b>CPF</b>	045.314.075-04
<b>Telefone</b>	9606-2129

## Recibo de Entrega da DCTFWeb

<b>DCTFWeb recebida via Internet pelo Agente Receptor SERPRO em</b>	13/02/2023 17:29:10
<b>Nº do recibo de entrega</b>	0000050000112964169

DATA: 31/01/2023  
HORA: 11:16:42  
PÁG : 001/001

FGTS - FUNDO DE GARANTIA DO TEMPO DE SERVIÇO  
GFIP - SEFIP 8.40 (17/10/2022)

RELATÓRIO ANALÍTICO DA GRF

EMPRESA: MP2 CONSTRUCOES EIRELI  
COMPETÊNCIA: 01/2023  
CÓD REC: 150  
FEAS: 507  
INSCRIÇÃO: 24.597.344/0001-98  
SIMPLES: 1

QTD DE TRABALHADORES	34	FGTS - 8%
REMUNERAÇÃO	56.072,51	
DEPÓSITO	4.485,80	
ENCARGOS FGTS	0,00	
CONTRIB SOCIAL	0,00	
ENCARGOS CONTRIB SOC	0,00	
TOTAL A RECOLHER	4.485,80	

VALIDADE DO CÁLCULO: até 07/02/2023

**RELATÓRIO PARA SIMPLES CONFERÊNCIA, NÃO É VÁLIDO PARA QUITAÇÃO.**

A(S) GRF(S), PARA FINS DE QUITAÇÃO, SERÁ(ÃO) IMPRESSA(S) SOMENTE APÓS TRANSMISSÃO DO ARQUIVO VALIDADO PELO CONECTIVIDADE SOCIAL.

RELATÓRIO ANALÍTICO DE GPS

COMPETÊNCIA: 01/2023

EMPRESA

VALORES: SEGURADOS	EMPRESA	OUTRAS ENT	INSCRIÇÃO	OUTRAS ENTIDADES	COD PAGTO	FPAS
MP2 CONSTRUCOES EIRELI			DED FPAS	JUROS/MULTA	TOTAL	REEMBOLSO
358,92	0,00	3.740,92	24.597.344/0001-98	0079	2119	507
			358,92	0,00	3.740,92	0,00

OBSERVAÇÃO : VALOR COMPENSADO: R\$ 20.031,83



## Protocolo de Envio de Arquivos

Prezado cliente,

Seus arquivos foram armazenados na Caixa Econômica Federal em 31/01/2023 11:21:26.

Este protocolo é sua garantia de que o arquivo foi devidamente recebido e armazenado para processamento pela Caixa Econômica Federal. Havendo ocorrências impeditivas no processamento do arquivo será enviada uma nota explicativa para a sua caixa postal no Conectividade Social contendo a(s) ocorrência(s) encontrada(s) e as ações necessárias para a solução.

Informações Complementares:

O número de protocolo do arquivo FIPhdkU42R100002.SFP é:

798d88e1-bdb8-46bb-ba81-9d6161a0e1fd

Transmissor: VISUAL ASSESSORIA CONTABIL E EMPRESARIAL EIRELI:07919197000106

Inscrição do Transmissor: 07919197000106

Responsável: VISUAL ASSESSORIA CONTABIL E E

Inscrição do Responsável: 26925381883

Competência: 01/2023

NRA: FIPhdkU42R100002

Base de Processamento: Salvador / BA

Código de Recolhimento: 150

Contato: GUSTAVO BORTOLETTO

Telefone: 001934710670

RELATÓRIO DE COMPENSAÇÕES

COMPETÊNCIA: 01/2023

CÓDIGO DE RECOLHIMENTO: 150

EMPRESA: MP2 CONSTRUCOES EIRELI

INSCRIÇÃO: 24.597.344/0001-98

FPAS	VALOR SOLICITADO	VALOR COMPENSADO	VALOR NÃO COMPENSADO
507	20.371,89	20.031,83	340,06

VALOR EXCEDENTE AO LIMITE DOS 30% (SOMATÓRIO DE TODOS OS FPAS): 13.914,61

RELAÇÃO DOS TRABALHADORES CONSTANTES NO ARQUIVO SEFIP  
MODALIDADE : "BRANCO"-RECOLHIMENTO AO FGTS E DECLARAÇÃO À PREVIDÊNCIA

858000000445 858001802308 207673180824 459734400018

EMPRESA: MP2 CONSTRUCOES EIRELI  
COMP: 01/2023 COD REC:150 COD GPS: 2119 FPAS: 507 OUTRAS ENT: 0079 SIMPLES: 1 RAT: 3,0 INSCRIÇÃO: 24.597.344/0001-98  
TOMADOR/OBRA: MP2 CONSTRUCOES EIRELI PIS/PASEP/CI ADMISSÃO CAT OCOR DATA/COD MOVIMENTAÇÃO FAP: 1,00 RAT AJUSTADO: 3,00  
NOME TRABALHADOR REM 13° SAL REM 13° SAL BASE CÁL 13° SAL PREV SOC CONTRIB SEG DEVIDA PIS/PASEP/CI ADMISSÃO CAT OCOR DATA/COD MOVIMENTAÇÃO CBO  
REM SEM 13° SAL 0,00 0,00 0,00 0,00 14/09/2022 01 12/12/2022 02 07823  
ADEMIR RAMOS DOS SANTOS 1.797,07 123.98467.24-6 0,00 0,00 143,77 0,00



RELAÇÃO DOS TRABALHADORES COM GRRF CONSTANTES NO ARQUIVO SEFIP  
 MODALIDADE: "BRANCO"-RECOLHIMENTO AO FGTS E DECLARAÇÃO À PREVIDÊNCIA

8580000000445 858001802308 207673180824 459734400018

EMPRESA: MP2 CONSTRUCOES EIRELI  
 COMP: 01/2023 COD REC: 150 COD GPS: 2119  
 TOMADOR/OBRA: MP2 CONSTRUCOES EIRELI

INSCRIÇÃO: 24.597.344/0001-98  
 FAP: 1,00 RAT AJUSTADO: 3,00  
 INSCRIÇÃO: 24.597.344/0001-98

NOME TRABALHADOR  
 REM SEM 13° SAL  
 REM 13° SAL  
 PIS/PASEP/CI  
 BASE CÁL 13° SAL PREV SOC  
 BASE CÁL PREV SOCIAL  
 CONTRIB SEG DEVIDA  
 ADMISSÃO  
 CAT  
 OCOR  
 DATA/COD MOVIMENTAÇÃO  
 DEPÓSITO  
 CBO  
 JAM

NOME TRABALHADOR	REM SEM 13° SAL	REM 13° SAL	PIS/PASEP/CI	BASE CÁL 13° SAL PREV SOC	BASE CÁL PREV SOCIAL	CONTRIB SEG DEVIDA	ADMISSÃO	CAT	OCOR	DATA/COD MOVIMENTAÇÃO	DEPÓSITO	CBO	JAM
JOSE CLAUDIO MARQUES RIBEIRO	1.724,53	344,90	125.33459.18-8	344,90	344,90	25/08/2022	01			25/01/2023	I1	07823	
VANILDO DE SOUZA DOS SANTOS	714,34	350,80	128.87251.08-4	350,80	350,80	08/09/2022	01			17/01/2023	I1	0,00	07152
						79,88				0,00		0,00	0,00

RELACÃO DOS TRABALHADORES CONSTANTES NO ARQUIVO SEFIP  
MODALIDADE: "BRANCO"-RECOLHIMENTO AO FGTS E DECLARAÇÃO À PREVIDÊNCIA

858000000445 858001802308 207673180824 459734400018

EMPRESA: MP2 CONSTRUCOES EIRELI  
COMP: 01/2023 COD REC: 150 COD GPS: 2119 FPAS: 507 OUTRAS ENT: 0079 SIMPLES: 1 RAT: 3,0 INSCRIÇÃO: 24.597.344/0001-98  
TOMADOR/OBRA: MP2 CONSTRUCOES EIRELI BASE CÁL 13° SAL PREV SOC CONTRIB SEG DEVIDA DATA/COD MOVIMENTAÇÃO FAP: 1,00 RAT AJUSTADO: 3,00  
INSCRIÇÃO: 24.597.344/UU01-98

EMPRESA	COMP	TOMADOR/OBRA	NOME TRABALHADOR	REM SEM 13° SAL	REM 13°SAL	BASE CÁL 13° SAL PREV SOC	PIS/PASEP/CI	CONTRIB SEG DEVIDA	ADMISSÃO	CAT	OCOR	DATA/COD MOVIMENTAÇÃO	DEPÓSITO	CBO JAM
ALEX MACEDO SOUZA	1.310,22	0,00	160.18037.71-9	07/12/2022	01								104,81	07170
ALEX SOUSA DA SILVA JUNIOR	2.195,00	0,00	200.23321.75-4	01/08/2020	01								175,60	04110
ALEXANDRE JOSE DOS SANTOS NETO	2.104,77	0,00	200.08707.42-6	19/09/2022	01								168,38	07156
BRENO CAVALCANTE DO O	2.550,38	0,00	144.60753.27-4	19/10/2020	01								204,03	04110
CARLOS AUGUSTO DOS SANTOS	1.302,00	0,00	126.23326.06-3	12/09/2022	01								104,17	07170
CLEDSON JOSE ARAUJO DE OLIVEIRA	2.104,77	0,00	164.12290.23-1	16/11/2022	01								168,38	07152
DAMIAO BARRETO BISPO	2.104,77	0,00	160.00109.34-3	15/09/2022	01								168,38	07152
ED CARLOS CONCEICAO DE SANTANA	1.302,00	0,00	200.10507.22-6	13/09/2022	01								104,16	07170
EDI CLAUDIO DA SILVA FERREIRA	1.215,20	0,00	200.27016.77-8	19/09/2022	01								97,21	07170
EDILSON SANTOS	3.238,99	0,00	210.12030.77-8	08/09/2022	01								259,11	07102
ELIAS DE JESUS SOUZA	1.310,22	0,00	160.04546.60-8	22/09/2022	01								104,81	07170
ELLEN EVELIN OLIVEIRA DIAS	2.153,18	0,00	137.52159.27-7	04/06/2020	01								172,25	04110
ERIVALDO CRISOSTOMO DOS SANTOS	1.310,22	0,00	212.41425.77-0	12/09/2022	01								104,81	07170
ERIVELTON SILVA DOS SANTOS	1.215,20	0,00	212.11689.85-0	13/09/2022	01								97,21	07170
EVANDRO GRACINO DOS SANTOS	2.104,77	0,00	122.81157.24-7	15/09/2022	01								168,39	07152





RELACÃO DOS TRABALHADORES CONSTANTES NO ARQUIVO SEFIP  
 MODALIDADE: "BRANCO"-RECOLHIMENTO AO FGTS E DECLARAÇÃO À PREVIDÊNCIA

858000000445 858001802308 207673180824 459734400018

EMPRESA: MP2 CONSTRUCOES EIRELI	COMP: 01/2023	COD REC: 150	COD GPS: 2119	FEAS: 507	OUTRAS ENT: 0079	SIMPLES: 1	RAT: 3,0	INSCRIÇÃO: 24.597.344/0001-98		
TOMADOR/OBRA: MP2 CONSTRUCOES EIRELI								FAP: 1,00		
NOME TRABALHADOR								RAT AJUSTADO: 3,00		
REM SEM 13° SAL	REM 13° SAL	BASE CÁL 13° SAL	PIS/PASEP/CI	CONTRIB SEG DEVIDA	CONTRIB SOC	ADMISSÃO	CAT	OCOR	DATA/COD MOVIMENTAÇÃO	CBO
			BASE CÁL PREV SOCIAL							JAM
	1.302,00	0,00	131.17567.06-1	01/07/2020	11					02521
CAMILLA RIBEIRO CRUZ BARRETO COSTA		0,00	0,00	143,22						0,00

TOTAIS DA EMPRESA/TOMADOR  
 59.813,38

695,70

695,70

4.698,72

4.485,80

0,00

RELACÃO DOS TRABALHADORES CONSTANTES NO ARQUIVO SEFIP  
 RESUMO DO FECHAMENTO - TOMADOR DE SERVIÇOS/OBRA  
 MODALIDADE: "BRANCO"-RECOLHIMENTO AO FGTS E DECLARAÇÃO À PREVIDÊNCIA

858000000445 858001802308 207673180824 459734400018

EMPRESA: MP2 CONSTRUCOES EIRELI N° ARQUIVO: FIPhdkU42R10000-2  
 COMP: 01/2023 COD REC:150 COD GPS: 2119 FPAS: 507 OUTRAS ENT: 0079 SIMPLES: 1 RAT: 3,0 INSCRIÇÃO: 24.597.344/0001-98  
 TOMADOR/OBRA: MP2 CONSTRUCOES EIRELI N° DE CONTROLE: Gcb8oaVZYgA0000-0 FAP: 1,00 RAT AJUSTADO: 3,00 INSCRIÇÃO: 24.597.344/0001-98  
 LOGRADOURO: TANCREDO NEVES 2539 BAIRRO: CAMINHO DAS ARVORES CNAE PREPONDERANTE 4120400  
 CIDADE: SALVADOR UF: BA CEP: 41820-021 CNAE: 4120400

CAT	QUANT	REMUNERAÇÃO SEM 13°	REMUNERAÇÃO 13°	BASE CÁL PREV SOC	BASE CÁL 13° PREV SOC
01	36	56.072,51	0,00	56.714,31	695,70
11	1	1.302,00	0,00	1.302,00	0,00
TOTALS:	37	57.374,51	0,00	58.016,31	695,70

MINISTÉRIO DO TRABALHO E EMPREGO - MTE  
GFIP - SEFIP 8.40 (17/10/2022) TABELAS 44.0 (25/01/2022)

MINISTÉRIO DA FAZENDA - MF

DATA: 31/01/2023  
HORA: 11:16:42  
PAG: 0008/0014

RESUMO DAS INFORMAÇÕES À PREVIDÊNCIA SOCIAL CONSTANTES NO ARQUIVO SEFIP  
TOMADOR DE SERVIÇOS/OBRA

EMPRESA: MP2 CONSTRUÇOES EIRELI  
COMP: 01/2023 COD REC: 150 COD GPS: 2119 FPAS: 507 OUTRAS ENT: 0079 SIMPLES: 1 RAT: 3,0  
TOMADOR/OBRA: MP2 CONSTRUÇOES EIRELI N° DE CONTROLE: Gcb8oaVZYga0000-0  
LOGRADOURO: TANCREDO NEVES 2539 BAIRRO: CAMINHO DAS ARVORES CNAE PREFONDERANTE 4120400  
CIDADE: SALVADOR UF: BA CEP: 41820-021 TELEFONE: 0071 9878 5510 CNAE: 4120400

VALOR DEV PREV SOC CALCULADO SEFIP: 1.102,45 CONTRIB SEGURADOS - DEVIDA: 4.698,72  
SALÁRIO FAMÍLIA: 358,92 RECEITA EVENTO DESP/PATROCÍNIO: 0,00  
SALÁRIO MATERNIDADE: 0,00 PERC DE ISENÇÃO DE FILANTROPIA: 0,00  
VALORES PAGOS COOP TRABALHO - SEM ADICIONAL: 0,00 13° SALÁRIO MATERNIDADE: 0,00  
VALORES PAGOS COOP TRABALHO - ADIC. 15 ANOS: 0,00 COM PRODUÇÃO PJ: 0,00  
VALORES PAGOS COOP TRABALHO - ADIC. 20 ANOS: 0,00 COM PRODUÇÃO PF: 0,00  
VALORES PAGOS COOP TRABALHO - ADIC. 25 ANOS: 0,00 VALOR DAS FATURAS EMITIDAS PARA O TOMADOR: 0,00

COMPENSAÇÃO  
PERÍODO INICIAL: 05/2021 PERÍODO FINAL: 20.371,89  
VALOR ABATIDO: 20.031,83 VALOR A COMPENSAR: 340,06 VALOR EXCEDENTE AO LIMITE DOS 30%: 13.914,61

RETENÇÃO (LEI 9.711/98)  
VALOR INFORMADO: 0,00 VALOR ABATIDO PELO SEFIP: 0,00 VALOR A COMPENSAR/RESTITUIR: 0,00

BASE DE CÁLCULO APOSENTADORIA ESPECIAL/OCORRÊNCIA  
15 ANOS: 0,00 20 ANOS: 0,00 25 ANOS: 0,00  
QUANTIDADE: 0 QUANTIDADE: 0 QUANTIDADE: 0

QUANTIDADE DE MOVIMENTAÇÕES / CÓDIGOS

H :	0	I1:	2	I2:	0	I3:	0	I4:	0	I5:	0	J :	0	K :	0	L :	0	M :	0
N1:	0	N2:	0	N3:	0	O1:	0	O2:	1	O3:	0	P1:	0	P2:	0	P3:	0	Q1:	0
Q2:	0	Q3:	0	Q4:	0	Q5:	0	Q6:	0	Q7:	0	R :	0	R1:	0	S2:	0	S3:	0
T1:	0	T2:	0	U1:	0	U2:	0	U3:	0	V3:	0	W :	0	X :	0	X1:	0	Y :	0
Z1:	0	Z2:	0	Z3:	0	Z4:	0	Z5:	0	Z6:	0	Z6:	0	Z6:	0	Z6:	0	Z6:	0





RELAÇÃO DOS TRABALHADORES CONSTANTES NO ARQUIVO SEFIP  
 RESUMO DO FECHAMENTO - TOMADOR DE SERVIÇOS/OBRA

MODALIDADE : 9-CONFIRMAÇÃO INFORMAÇÕES ANTERIORES - REC/DECL AO FGTS E DECL À PREVIDÊNCIA

EMPRESA: MP2 CONSTRUCOES EIRELI N° ARQUIVO: FIPhdkU42R10000-2  
 COMP: 01/2023 COD REC: 150 COD GPS: 2119 FPAS: 507 OUTRAS ENT: 0079 SIMPLES: 1 RAT: 3,0 INSCRIÇÃO: 24.597.344/0001-98  
 TOMADOR/OBRA: MANUT PRACAS AREAS URB MUNIC CANDEIAS N° DE CONTROLE: Jg1GBeOeJqK0000-0 FAP: 1,00 RAT AJUSTADO: 3,00  
 LOGRADOURO: TANCREDO NEVES 2539 BAIRRO: CAMINHO DAS ARVORES INSCRIÇÃO: 9000/U528179  
 CIDADE: SALVADOR UF: BA CEP: 41820-021 CNAE PREPONDERANTE 4120400  
 CNAE: 4120400

CAT	QUANT	REMUNERAÇÃO SEM 13°	REMUNERAÇÃO 13°	BASE CÁL PREV SOC	BASE CÁL 13° PREV SOC
01	3	7.088,63	0,00	7.088,63	0,00
TOTALS:	3	7.088,63	0,00	7.088,63	0,00

RESUMO DAS INFORMAÇÕES À PREVIDÊNCIA SOCIAL CONSTANTES NO ARQUIVO SEFIP  
 TOMADOR DE SERVIÇOS/OBRA

EMPRESA: MP2 CONSTRUÇÕES EIRELI  
 COMP: 01/2023 COD REC:150 COD GPS: 2119 FPA5: 507 OUTRAS ENT: 0079 SIMPLES: 1 RAT: 3,0  
 TOMADOR/OBRA: MANUT PRACAS AREAS URB MUNIC CANDEIAS Nº DE CONTROLE: Jg1GReOeJqK0000-0  
 LOGRADOURO: TANCREDO NEVES 2539 BAIRRO: CAMINHO DAS ARVORES CNAE PREPONDERANTE 4120400  
 CIDADE: SALVADOR UF: BA CEP: 41820-021 TELEFONE: 0071 9878 5510 CNAE: 4120400

VALOR DEV PREV SOC CALCULADO SEFIP: 2.638,47 CONTRIB SEGURADOS - DEVIDA: 596,96  
 SALÁRIO FAMÍLIA: 0,00 RECEITA EVENTO DESP/PATROCÍNIO: 0,00  
 SALÁRIO MATERNIDADE: 0,00 PERC DE ISENÇÃO DE FILANTROPIA: 0,00  
 VALORES PAGOS COOP TRABALHO - SEM ADICIONAL: 0,00 13º SALÁRIO MATERNIDADE: 0,00  
 VALORES PAGOS COOP TRABALHO - ADIC. 15 ANOS: 0,00 COM PRODUÇÃO PJ: 0,00  
 VALORES PAGOS COOP TRABALHO - ADIC. 20 ANOS: 0,00 COM PRODUÇÃO PF: 0,00  
 VALORES PAGOS COOP TRABALHO - ADIC. 25 ANOS: 0,00 VALOR DAS FATURAS EMITIDAS PARA O TOMADOR: 0,00

COMPENSAÇÃO  
 PERÍODO INICIAL: PERÍODO FINAL: VALOR SOLICITADO: 0,00  
 VALOR ABATIDO: 0,00 VALOR A COMPENSAR: 0,00 VALOR EXCEDENTE AO LIMITE DOS 30%: 0,00

RETENÇÃO (LEI 9.711/98)  
 VALOR INFORMADO: 0,00 VALOR ABATIDO PELO SEFIP: 0,00 VALOR A COMPENSAR/RESTITUIR: 0,00

BASE DE CÁLCULO APOSENTADORIA ESPECIAL/OCORRÊNCIA  
 15 ANOS: 0,00 20 ANOS: 0,00 25 ANOS: 0,00  
 QUANTIDADE: 0 QUANTIDADE:

QUANTIDADE DE MOVIMENTAÇÕES / CÓDIGOS

H :	0	I1:	0	I2:	0	I3:	0	I4:	0	I5:	0	J :	0	K :	0	L :	0	M :	0
N1:	0	N2:	0	N3:	0	O1:	0	O2:	0	O3:	0	P1:	0	P2:	0	P3:	0	Q1:	0
Q2:	0	Q3:	0	Q4:	0	Q5:	0	Q6:	0	Q7:	0	R :	0	R1:	0	R2:	0	S3:	0
T1:	0	T2:	0	U1:	0	U2:	0	U3:	0	V3:	0	W :	0	X :	0	X1:	0	Y :	0
Z1:	0	Z2:	0	Z3:	0	Z4:	0	Z5:	0	Z6:	0	Z6:	0	Z6:	0	Z6:	0	Z6:	0

RELAÇÃO DOS TRABALHADORES CONSTANTES NO ARQUIVO SEFIP  
 RESUMO DO FECHAMENTO - EMPRESA

EMPRESA: MP2 CONSTRUCOES EIRELI  
 COMP: 01/2023 COD REC:150 COD GPS: 2119  
 N° DE CONTROLE: AQQzmbk7iGW0000-2  
 FPAS: 507 OUTRAS ENT: 0079 SIMPLES: 1  
 RAT: 3,0  
 TOMADOR/OBRA:  
 N° ARQUIVO: FIFhdkU42R10000-2  
 INSCRIÇÃO: 24.597.344/0001-98  
 FAP: 1,00 RAT AJUSTADO: 3,00  
 INSCRIÇÃO:

LOGRADOURO: TANCREDO NEVES 2539  
 CIDADE: SALVADOR  
 UF: BA CEP: 41820-021  
 BAIRRO: CAMINHO DAS ARVORES  
 CNAE PREFONDERANTE 4120400  
 CNAE: 4120400

CAT	QUANT	REMUNERAÇÃO SEM 13°	REMUNERAÇÃO 13°	BASE CÁL PREV SOC	BASE CÁL 13° PREV SOC
01	39	65.600,01	695,70	63.802,94	695,70
11	1	1.302,00	0,00	1.302,00	0,00
TOTAIS:	40	66.902,01	695,70	65.104,94	695,70

Voltar

Imprimir

**Certificado de Regularidade  
do FGTS - CRF**

**Inscrição:** 24.597.344/0001-98  
**Razão Social:** MP2 CONSTRUCOES LTDA  
**Endereço:** AV TANCREDO NEVES 2539 SALA 913 S. SHOPPIN / CAMINHO DAS ARVORES / SALVADOR / BA / 41820-021

A Caixa Econômica Federal, no uso da atribuição que lhe confere o Art. 7, da Lei 8.036, de 11 de maio de 1990, certifica que, nesta data, a empresa acima identificada encontra-se em situação regular perante o Fundo de Garantia do Tempo de Serviço - FGTS.

O presente Certificado não servirá de prova contra cobrança de quaisquer débitos referentes a contribuições e/ou encargos devidos, decorrentes das obrigações com o FGTS.

**Validade:** 23/02/2023 a 24/03/2023

**Certificação Número:** 2023022302151388693725

Informação obtida em 01/03/2023 12:56:43

A utilização deste Certificado para os fins previstos em Lei esta condicionada a verificação de autenticidade no site da Caixa:  
**[www.caixa.gov.br](http://www.caixa.gov.br)**



**PODER JUDICIÁRIO**  
Tribunal de Justiça do Estado da Bahia



**CERTIDÃO ESTADUAL**  
**CONCORDATA, FALÊNCIA, RECUPERAÇÃO JUDICIAL E EXTRAJUDICIAL - 1º GRAU**

**CERTIDÃO Nº: 00094027**

A autenticidade desta certidão poderá ser confirmada pela internet no site do Tribunal de Justiça (<https://portalcertidoes.tjba.jus.br/#/primeirograu>).

CERTIFICO que, pesquisando os registros de distribuição de feitos cíveis do Estado da Bahia, anteriores à data de 01/03/2023, verifiquei **NADA CONSTAR** em nome da parte abaixo indicada:

**Razão Social:** MP2 CONSTRUÇÕES EIRELI

**CNPJ:** 24.597.344/0001-98

**Endereço:** edf ceo salvador shopping Torre Londres, caminho das arvores, cep 41820021

Esta certidão abrange as ações das Varas de Família, incluindo as que versam sobre Tutela e Curatela, Varas de Registro Público, Varas de Acidentes de Trabalho, Varas da Fazenda Pública Municipal e Estadual.

Em caso de inconformidade entrar com contato com o SEDEC através do e-mail [sedec@tjba.jus.br](mailto:sedec@tjba.jus.br).

Não existe conexão com qualquer outra base de dados de instituição pública ou com a Receita Federal que verifique a identidade da RAZÃO SOCIAL com o CNPJ. Os dados informados são de responsabilidade do solicitante, devendo a titularidade ser conferida pelo interessado e/ou destinatário.

Certidão emitida de acordo com a lei nº 11.971, de 06/07/2009 e com o §1º do art. 8º da resolução 121/2010 do CNJ, que impede emissão de certidão positiva quando constar a distribuição de termo circunstanciado, inquérito ou processo em tramitação sem sentença condenatória transitada em julgado. A pessoa prejudicada pela disponibilização de informação na rede mundial de computadores poderá solicitar a retificação ao órgão jurisdicional responsável.

Certifico, finalmente, que esta certidão é sem custas.

Esta certidão tem validade de 30 dias a partir da data de sua emissão. Após esta data será necessário a emissão de uma nova certidão.



**PODER JUDICIÁRIO**  
Tribunal de Justiça do Estado da Bahia



---

Salvador, quarta-feira, 1 de março de 2023



GOVERNO DO ESTADO DA BAHIA  
SECRETARIA DE DESENVOLVIMENTO ECONÔMICO  
JUNTA COMERCIAL DO ESTADO DA BAHIA



**CERTIDÃO SIMPLIFICADA DIGITAL**

Certificamos que as informações abaixo constam dos documentos arquivados nesta Junta Comercial e são vigentes na data de sua expedição.

EMPRESA			
Nome Empresarial: MP2 CONSTRUÇÕES LTDA			
Natureza Jurídica: SOCIEDADE EMPRESÁRIA LIMITADA			
NIRE(sede) 29600121971	CNPJ 24.597.344/0001-98	Arquivamento do ato Constitutivo 14/04/2016	Início da atividade 14/04/2016
Endereço: AVENIDA TANCREDO NEVES, 2539 ED:COND.CEO SALVADOR SHOPPING TORRE LONDRES;S:913, CAMINHO DAS ÁRVORES, SALVADOR, BA - CEP: 41820021			
OBJETO SOCIAL			
CONSTRUÇÃO DE EDIFÍCIOS, SERVIÇOS DE PINTURA DE EDIFÍCIOS, OBRAS DE URBANIZAÇÃO - RUAS, PRAÇAS E CALÇADAS; CONSTRUÇÃO DE RODOVIAS E FERROVIAS; OBRAS DE FUNDAÇÕES; CONSTRUÇÃO DE INSTALAÇÕES ESPORTIVAS E RECREATIVAS; PREPARAÇÃO DE CANTEIRO E LIMPEZA DE TERRENO; OBRAS DE ENGENHARIA CIVIL; CONSTRUÇÃO DE REDES DE ABASTECIMENTO DE ÁGUA E COLETA DE ESGOTO; DEMOLIÇÃO DE EDIFÍCIOS E ESTRUTURAS; OBRAS DE ALVENARIA, COLETA DE RESÍDUOS NÃO-PERIGOSOS, URBANA OU INDUSTRIAL POR MEIO DE LIXEIRAS, VEÍCULOS, CAÇAMBAS; SERVIÇOS TÉCNICOS DE ENGENHARIA EM ELABORAÇÃO E GESTÃO DE PROJETOS E OS SERVIÇOS DE INSPEÇÃO TÉCNICA (ENGENHARIA CIVIL, HIDRÁULICA E TRÁFEGO); MONTAGEM OU INSTALAÇÃO DE SISTEMAS DE ILUMINAÇÃO E SINALIZAÇÃO EM VIAS PÚBLICAS, RODOVIAS, FERROVIAS, PORTOS E AEROPORTOS; ALUGUEL E LEASING OPERACIONAL DE MÁQUINAS E EQUIPAMENTOS PARA CONSTRUÇÃO E PARA DEMOLIÇÃO SEM OPERADOR (BETONEIRAS, TRATORES, ESCAVADORAS, MOTONIVELADORAS), COLETA DE RESÍDUOS PERIGOSOS, LOCAÇÃO DE VEÍCULOS AUTOMOTIVOS COM CONDUTOR, LOCAÇÃO DE VEÍCULOS AUTOMOTIVOS SEM CONDUTOR.			
CAPITAL SOCIAL		PORTE	PRAZO DE DURAÇÃO
R\$ 400.000,00 QUATROCENTOS MIL REAIS		Empresa de pequeno porte	XXXXXX
R\$ Capital integralizado: 400.000,00 QUATROCENTOS MIL REAIS			
QUADRO SOCIOS E ADMINISTRADORES			
Nome/CPF	Participação R\$	Cond./Administrador	Término do mandato
CAMILA RIBEIRO CRUZ BARRETO COSTA FERI 045.314.075-04	400.000,00	SOCIO	XX/XX/XXXX
CAMILA RIBEIRO CRUZ BARRETO COSTA FERI 045.314.075-04	0,00	ADMINISTRADOR	XX/XX/XXXX
ÚLTIMO ARQUIVAMENTO		SITUAÇÃO	STATUS
Data 09/12/2022	Número 98287098	REGISTRO ATIVO	Sem Status
Ato: 002 - ALTERAÇÃO Evento: 480 - TRANSFORMACAO LEI 14.195			
FILIAL(AIS) NESTA UNIDADE DA FEDERAÇÃO OU FORA DELA			
NIRE: XXXXXX		CNPJ: XXXXXX	
Endereço: XXXXXX			

233896694

página: 1/2

A AUTENTICIDADE DESSE DOCUMENTO PODE SER VERIFICADA EM <http://regin.juceb.ba.gov.br/autenticacaodocumentos/autenticacao.aspx>  
CONTROLE: 8844221624050 CPF SOLICITANTE: 045.314.075-04 NIRE: 29600121971 EMITIDA: 30/01/2023 PROTOCOLO: 233896694



GOVERNO DO ESTADO DA BAHIA  
SECRETARIA DE DESENVOLVIMENTO ECONÔMICO  
JUNTA COMERCIAL DO ESTADO DA BAHIA



**CERTIDÃO SIMPLIFICADA DIGITAL**

Certificamos que as informações abaixo constam dos documentos arquivados nesta Junta Comercial e são vigentes na data de sua expedição.

Nome Empresarial: MP2 CONSTRUÇÕES LTDA				EMPRESA
Natureza Jurídica: SOCIEDADE EMPRESÁRIA LIMITADA				
NIRE(sede)	CNPJ	Arquivamento do ato Constitutivo	Início da atividade	
29600121971	24.597.344/0001-98	14/04/2016	14/04/2016	
Endereço: AVENIDA TANCREDO NEVES, 2539 ED:COND.CEO SALVADOR SHOPPING TORRE LONDRES;S:913, CAMINHO DAS ÁRVORES, SALVADOR, BA - CEP: 41820021				
Observação				

SALVADOR - BA, 30 de Janeiro de 2023

TIANA REGILA M G DE ARAÚJO

233896694

página: 2/2

A AUTENTICIDADE DESSE DOCUMENTO PODE SER VERIFICADA EM <http://regin.juceb.ba.gov.br/autenticacaodocumentos/autenticacao.aspx>  
CONTROLE: 8844221624050 CPF SOLICITANTE: 045.314.075-04 NIRE: 29600121971 EMITIDA: 30/01/2023 PROTOCOLO: 233896694





## Certidão Negativa de Débitos Tributários

(Emitida para os efeitos dos arts. 113 e 114 da Lei 3.956 de 11 de dezembro de 1981 - Código Tributário do Estado da Bahia)

Certidão Nº: 20230659356

RAZÃO SOCIAL	
MP2 CONSTRUCOES EIRELI	
INSCRIÇÃO ESTADUAL	CNPJ
	24.597.344/0001-98

Fica certificado que não constam, até a presente data, pendências de responsabilidade da pessoa física ou jurídica acima identificada, relativas aos tributos administrados por esta Secretaria.

Esta certidão engloba todos os seus estabelecimentos quanto à inexistência de débitos, inclusive os inscritos na Dívida Ativa, de competência da Procuradoria Geral do Estado, ressalvado o direito da Fazenda Pública do Estado da Bahia cobrar quaisquer débitos que vierem a ser apurados posteriormente.

Emitida em 01/02/2023, conforme Portaria nº 918/99, sendo válida por 60 dias, contados a partir da data de sua emissão.

**A AUTENTICIDADE DESTA DOCUMENTO PODE SER COMPROVADA NAS INSPETORIAS FAZENDÁRIAS OU VIA INTERNET, NO ENDEREÇO <http://www.sefaz.ba.gov.br>**

Válida com a apresentação conjunta do cartão original de inscrição no CPF ou no CNPJ da Secretaria da Receita Federal do Ministério da Fazenda.



**MINISTÉRIO DA FAZENDA**  
**Secretaria da Receita Federal do Brasil**  
**Procuradoria-Geral da Fazenda Nacional**

**CERTIDÃO POSITIVA COM EFEITOS DE NEGATIVA DE DÉBITOS RELATIVOS AOS TRIBUTOS  
FEDERAIS E À DÍVIDA ATIVA DA UNIÃO**

**Nome: MP2 CONSTRUCOES EIRELI**  
**CNPJ: 24.597.344/0001-98**

Ressalvado o direito de a Fazenda Nacional cobrar e inscrever quaisquer dívidas de responsabilidade do sujeito passivo acima identificado que vierem a ser apuradas, é certificado que:

1. constam débitos administrados pela Secretaria da Receita Federal do Brasil (RFB) com exigibilidade suspensa nos termos do art. 151 da Lei nº 5.172, de 25 de outubro de 1966 - Código Tributário Nacional (CTN), ou objeto de decisão judicial que determina sua desconsideração para fins de certificação da regularidade fiscal, ou ainda não vencidos; e
2. constam nos sistemas da Procuradoria-Geral da Fazenda Nacional (PGFN) débitos inscritos em Dívida Ativa da União (DAU) com exigibilidade suspensa nos termos do art. 151 do CTN, ou garantidos mediante bens ou direitos, ou com embargos da Fazenda Pública em processos de execução fiscal, ou objeto de decisão judicial que determina sua desconsideração para fins de certificação da regularidade fiscal.

Conforme disposto nos arts. 205 e 206 do CTN, este documento tem os mesmos efeitos da certidão negativa.

Esta certidão é válida para o estabelecimento matriz e suas filiais e, no caso de ente federativo, para todos os órgãos e fundos públicos da administração direta a ele vinculados. Refere-se à situação do sujeito passivo no âmbito da RFB e da PGFN e abrange inclusive as contribuições sociais previstas nas alíneas 'a' a 'd' do parágrafo único do art. 11 da Lei nº 8.212, de 24 de julho de 1991.

A aceitação desta certidão está condicionada à verificação de sua autenticidade na Internet, nos endereços <<http://rfb.gov.br>> ou <<http://www.pgfn.gov.br>>.

Certidão emitida gratuitamente com base na Portaria Conjunta RFB/PGFN nº 1.751, de 2/10/2014.  
Emitida às 09:38:20 do dia 28/11/2022 <hora e data de Brasília>.

Válida até 27/05/2023.

Código de controle da certidão: **0972.9658.2680.FADE**

Qualquer rasura ou emenda invalidará este documento.



## PMS - Prefeitura Municipal do Salvador

Secretaria Municipal da Fazenda  
Coordenadoria de Recuperação de Crédito - CRC  
PGMS - Coordenadoria da Dívida Ativa  
**Certidão Negativa de Débitos Mobiliários**

**Inscrição Municipal: 561.323/001-97**  
**CNPJ: 24.597.344/0001-98**

Contribuinte: MP2 CONSTRUCOES LTDA  
Endereço: Avenida Tancredo Neves, Nº 2539  
EDIF COND.CEO SALVADOR SHOPPING TORRE LONDRES SALA 913  
CAMINHO DAS ÁRVORES  
41.820-021

Certifico que a inscrição acima está em situação regular, até a presente data, ressaltando o direito da Fazenda Municipal cobrar quaisquer dívidas que vierem a ser apuradas, conforme artigo 277, § 3º, da Lei 7.186/2006.

Emissão autorizada as 13:57:18 horas do dia 06/02/2023.  
Válida até dia 07/05/2023.

Código de controle da certidão: **A000.E32E.6E62.13F9.426E.477F.B247.53B4**

Esta certidão foi emitida pela página da Secretaria Municipal da Fazenda, no endereço <http://www.sefaz.salvador.ba.gov.br>, e sua autenticidade pode ser confirmada utilizando o código de controle acima.

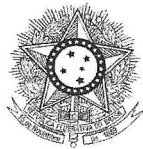

PODER JUDICIÁRIO  
JUSTIÇA DO TRABALHO

## **CERTIDÃO NEGATIVA DE DÉBITOS TRABALHISTAS**

Nome: MP2 CONSTRUCOES LTDA (MATRIZ E FILIAIS)  
CNPJ: 24.597.344/0001-98  
Certidão n°: 4850373/2023  
Expedição: 02/02/2023, às 11:20:47  
Validade: 01/08/2023 - 180 (cento e oitenta) dias, contados da data de sua expedição.

Certifica-se que **MP2 CONSTRUCOES LTDA (MATRIZ E FILIAIS)**, inscrito(a) no CNPJ sob o n° **24.597.344/0001-98**, **NÃO CONSTA** como inadimplente no Banco Nacional de Devedores Trabalhistas.

Certidão emitida com base nos arts. 642-A e 883-A da Consolidação das Leis do Trabalho, acrescentados pelas Leis ns.º 12.440/2011 e 13.467/2017, e no Ato 01/2022 da CGJT, de 21 de janeiro de 2022. Os dados constantes desta Certidão são de responsabilidade dos Tribunais do Trabalho.

No caso de pessoa jurídica, a Certidão atesta a empresa em relação a todos os seus estabelecimentos, agências ou filiais.

A aceitação desta certidão condiciona-se à verificação de sua autenticidade no portal do Tribunal Superior do Trabalho na Internet (<http://www.tst.jus.br>).

Certidão emitida gratuitamente.

### **INFORMAÇÃO IMPORTANTE**

Do Banco Nacional de Devedores Trabalhistas constam os dados necessários à identificação das pessoas naturais e jurídicas inadimplentes perante a Justiça do Trabalho quanto às obrigações estabelecidas em sentença condenatória transitada em julgado ou em acordos judiciais trabalhistas, inclusive no concernente aos recolhimentos previdenciários, a honorários, a custas, a emolumentos ou a recolhimentos determinados em lei; ou decorrentes de execução de acordos firmados perante o Ministério Público do Trabalho, Comissão de Conciliação Prévia ou demais títulos que, por disposição legal, contiver força executiva.



# REPÚBLICA FEDERATIVA DO BRASIL

## CADASTRO NACIONAL DA PESSOA JURÍDICA

NÚMERO DE INSCRIÇÃO <b>24.597.344/0001-98</b> MATRIZ	<b>COMPROVANTE DE INSCRIÇÃO E DE SITUAÇÃO CADASTRAL</b>	DATA DE ABERTURA <b>14/04/2016</b>
--	---	---------------------------------------

NOME EMPRESARIAL <b>MP2 CONSTRUCOES LTDA</b>
---

TÍTULO DO ESTABELECIMENTO (NOME DE FANTASIA) <b>MP2 CONSTRUCOES</b>	PORTE <b>EPP</b>
--	---------------------

CÓDIGO E DESCRIÇÃO DA ATIVIDADE ECONÔMICA PRINCIPAL <b>41.20-4-00 - Construção de edifícios</b>
--

CÓDIGO E DESCRIÇÃO DAS ATIVIDADES ECONÔMICAS SECUNDÁRIAS <b>38.11-4-00 - Coleta de resíduos não-perigosos</b> <b>38.12-2-00 - Coleta de resíduos perigosos</b> <b>42.11-1-01 - Construção de rodovias e ferrovias</b> <b>42.13-8-00 - Obras de urbanização - ruas, praças e calçadas</b> <b>42.22-7-01 - Construção de redes de abastecimento de água, coleta de esgoto e construções correlatas, exceto obras de irrigação</b> <b>42.99-5-01 - Construção de instalações esportivas e recreativas</b> <b>42.99-5-99 - Outras obras de engenharia civil não especificadas anteriormente</b> <b>43.11-8-01 - Demolição de edifícios e outras estruturas</b> <b>43.11-8-02 - Preparação de canteiro e limpeza de terreno</b> <b>43.29-1-04 - Montagem e instalação de sistemas e equipamentos de iluminação e sinalização em vias públicas, portos e aeroportos</b> <b>43.30-4-04 - Serviços de pintura de edifícios em geral</b> <b>43.91-6-00 - Obras de fundações</b> <b>43.99-1-03 - Obras de alvenaria</b> <b>49.23-0-02 - Serviço de transporte de passageiros - locação de automóveis com motorista</b> <b>71.12-0-00 - Serviços de engenharia</b> <b>77.11-0-00 - Locação de automóveis sem condutor</b> <b>77.32-2-01 - Aluguel de máquinas e equipamentos para construção sem operador, exceto andaimes</b>
--

CÓDIGO E DESCRIÇÃO DA NATUREZA JURÍDICA <b>206-2 - Sociedade Empresária Limitada</b>
---

LOGRADOURO <b>AV TANCREDO NEVES</b>	NÚMERO <b>2539</b>	COMPLEMENTO <b>EDIF COND.CEO SALVADOR SHOPPING TORRE LONDRES SALA 913</b>
--	-----------------------	--

CEP <b>41.820-021</b>	BAIRRO/DISTRITO <b>CAMINHO DAS ARVORES</b>	MUNICÍPIO <b>SALVADOR</b>	UF <b>BA</b>
--------------------------	---	------------------------------	-----------------

ENDEREÇO ELETRÔNICO <b>SETORFISCAL.TRIB@GMAIL.COM</b>	TELEFONE <b>(71) 9103-2747</b>
--	-----------------------------------

ENTE FEDERATIVO RESPONSÁVEL (EFR) *****
--

SITUAÇÃO CADASTRAL <b>ATIVA</b>	DATA DA SITUAÇÃO CADASTRAL <b>14/04/2016</b>
------------------------------------	---

MOTIVO DE SITUAÇÃO CADASTRAL
------------------------------

SITUAÇÃO ESPECIAL *****	DATA DA SITUAÇÃO ESPECIAL *****
----------------------------	------------------------------------

Aprovado pela Instrução Normativa RFB nº 1.863, de 27 de dezembro de 2018.

Emitido no dia **02/02/2023** às **11:23:24** (data e hora de Brasília).



**PREFEITURA MUNICIPAL DO SALVADOR**  
**SECRETARIA MUNICIPAL DA FAZENDA**  
**COORDENADORIA DE CADASTRO**

**ALVARÁ DE FUNCIONAMENTO**  
**PESSOA JURÍDICA**

Validade deste Alvará: 31/12/2023

**RAZÃO SOCIAL:** MP2 CONSTRUCOES LTDA

**NOME FANTASIA:** MP2 CONSTRUCOES

**CGA:** 561.323/001-97

**CNPJ:** 24.597.344/0001-98

**ENDEREÇO:** Avenida Tancredo Neves, 2539, EDIF COND.CEO SALVADOR SHOPPING  
TORRE LONDRES SALA 913 - CAMINHO DAS ÁRVORES

**NATUREZA JURÍDICA:** 206-2 - Sociedade Empresaria Limitada

**CONSTITUIÇÃO EMPRESA:** Matriz

ATIVIDADE(S)	CNAE	DATA INÍCIO
Construção de edifícios	4120-4/00	14/04/2016
Serviços de pintura de edifícios em geral	4330-4/04	14/04/2016
Construção de rodovias e ferrovias	4211-1/01	01/06/2018
Obras de urbanização - ruas, praças e calçadas	4213-8/00	01/06/2018
Construção de redes de abastecimento de água, coleta de esgoto e construções correlatas, exceto obras de irrigação	4222-7/01	01/06/2018
Construção de instalações esportivas e recreativas	4299-5/01	01/06/2018
Outras obras de engenharia civil não especificadas anteriormente	4299-5/99	01/06/2018
Demolição de edifícios e outras estruturas	4311-8/01	01/06/2018
Preparação de canteiro e limpeza de terreno	4311-8/02	01/06/2018
Obras de fundações	4391-6/00	01/06/2018
Obras de alvenaria	4399-1/03	01/06/2018
Coleta de resíduos não-perigosos	3811-4/00	05/03/2020
Montagem e instalação de sistemas e equipamentos de iluminação e sinalização em vias públicas, portos e aeroportos	4329-1/04	05/03/2020
Serviços de engenharia	7112-0/00	05/03/2020
Aluguel de máquinas e equipamentos para construção sem operador, exceto andaimes	7732-2/01	05/03/2020
Serviço de transporte de passageiros - locação de automóveis com motorista	4923-0/02	11/04/2022
Locação de automóveis sem condutor	7711-0/00	11/04/2022
Coleta de resíduos perigosos	3812-2/00	11/04/2022

**TIPO DE UNIDADE:** Unidade Produtiva

**FORMA DE ATUAÇÃO:** Em Local Fixo Fora de Loja, Porta a Porta, Posto Móveis ou por Ambulantes

**SITUAÇÃO CADASTRAL:** Ativa Regular

**Nº TVL:** 2017916 **VALIDADE:** Definitivo

**DATA DA INSCRIÇÃO:** 14/04/2016

**DATA DE IMPRESSÃO:** 18/01/2023

**Para o exercício da atividade, se Produtiva ou Auxiliar, observar TVL e suas restrições.**

**CONDICIONANTES:**

O TVL não autoriza o funcionamento do estabelecimento. O TVL não atesta as condições de conformidade referentes à

**CÓDIGO DE CONTROLE :** 2ABAFD306166A5DCEA539229B2DF590D

A autenticidade deste Alvará poderá ser confirmada na página da Secretaria Municipal da Fazenda (<http://www.sefaz.salvador.ba.gov.br>), através do código de controle acima



**CERTIDÃO DE REGISTRO E QUITAÇÃO**  
**PESSOA JURIDICA**  
 Lei Federal Nº 5194 de 24 de Dezembro de 1966

**CREA-BA**

**Nº 169359/2023**

**Emissão: 02/02/2023**

**Validade: 31/03/2024**

**Chave: zD0A4**

**Conselho Regional de Engenharia e Agronomia da Bahia**

CERTIFICAMOS que a Empresa mencionada encontra-se registrada neste Conselho, nos Termos da Lei 5.194/66, conforme os dados impressos nesta certidão. CERTIFICO, ainda, face ao estabelecido nos artigos 68 e 69 da referida Lei, que a pessoa jurídica mencionada, bem como seus responsáveis técnicos e membros do quadro técnico não se encontram em débito com as anuidades do CREA/BA.

**Interessado(a)**

Empresa: MP2 CONSTRUÇÕES EIRELI

CNPJ: 24.597.344/0001-98

Registro: 0010068120

Categoria: Matriz

Capital Social: R\$ 400.000,00

Data do Capital: 30/05/2018

Faixa: 3

Objetivo Social: CONSTRUÇÃO DE EDIFÍCIOS; SERVIÇOS DE PINTURA DE EDIFÍCIOS; OBRAS DE URBANIZAÇÃO - RUAS, PRAÇAS E CALÇADAS; CONSTRUÇÃO DE RODOVIAS E FERROVIAS; OBRAS DE FUNDAÇÕES; CONSTRUÇÃO DE INSTALAÇÕES ESPORTIVAS E RECREATIVAS; PREPARAÇÃO DE CANTEIRO E LIMPEZA DE TERRENO; OBRAS DE ENGENHARIA CIVIL; CONSTRUÇÃO DE REDES DE ABASTECIMENTO DE ÁGUA E COLETA DE ESGOTO; DEMOLIÇÃO DE EDIFÍCIOS E ESTRUTURAS; OBRAS DE ALVENARIA; COLETA DE RESÍDUOS NÃO-PERIGOSOS, URBANA OU INDUSTRIAL POR MEIO DE LIXEIRAS, VEÍCULOS, CAÇAMBAS; SERVIÇOS TÉCNICOS DE ENGENHARIA CIVIL EM ELABORAÇÃO E GESTÃO DE PROJETOS E OS SERVIÇOS DE INSPEÇÃO TÉCNICA (ENGENHARIA CIVIL, HIDRÁULICA); COLETA DE RESÍDUOS PERIGOSOS DE ORIGEM HOSPITALAR. OBJETO NO NO ÂMBITO ENGENHARIA CIVIL, MECÂNICA, SANTIÁRIA E AMBIENTAL(RESTRITO ÀS ATRIBUIÇÕES DO PROFISSIONAL).

Restrições Relativas ao Objetivo Social:

Endereço Matriz: AVENIDA TANCREDO NEVES, 2539, CEO SALVADOR SHOPPING TORRE LONDRES, SALA 913, CAMINHO DAS ÁRVORES, SALVADOR, BA, 41820021

Tipo de Registro: DEFINITIVO ( EMPRESA )

Data Inicial: 14/08/2017

Data Final: Indefinido

Registro Regional: 0001007771DDBA

**Descrição**

CERTIDÃO DE REGISTRO E QUITAÇÃO PESSOA JURIDICA

**Informações / Notas**

- A capacidade técnico-profissional da empresa é comprovada pelo conjunto dos acervos técnicos dos profissionais constantes de seu quadro técnico.
- Esta certidão perderá a validade, caso ocorra qualquer alteração posterior dos elementos cadastrais nela contidos

**Última Anuidade Paga**

Ano: 2023 (1/1)

**Autos de Infração**

Nada consta

**Responsáveis Técnicos**

Profissional: LENON SOL DE SOUZA MARQUES

Registro: 0508425565

CPF: 019.\*\*\*.\*\*\*-71

Data Início: 31/03/2020

Data Fim: Indefinido

Data Fim de Contrato: Indefinido

Títulos do Profissional:

ENGENHEIRO SANITARISTA E AMBIENTAL

Atribuição: ARTIGO 18 DA RESOLUÇÃO 218/73 DO CONFEA

URBANISTA

Atribuição: Art. 7.º da Lei nº 5.194/66, cc

Artigo 21 da Resolução nº 218/73 do Confea, exceto paisagismo, excluindo as atividades 05, 11, 12, 13,15, 16 e 17 do Artigo 1º da mesma Resolução com base no art. 5.º § 2.º da Res. 1.073/16, ambas do Confea referentes a desenvolvimento urbano e regional, trânsito Art. 7.º da Lei nº 5.194/66, cc

Artigo 21 da Resolução nº 218/73 do Confea, exceto paisagismo, excluindo as atividades 05, 11, 12, 13,15, 16 e 17 do Artigo 1º da mesma Resolução com base no art. 5.º § 2.º da Res. 1.073/16, ambas do Confea referentes a desenvolvimento urbano e regional, trânsito, seus serviços afins e correlatos. ito, seus serviços afins e correlatos.

AVALIAÇÃO DE IMPACTOS E RECUPERAÇÃO DE ÁREAS DEGRADADAS

Atribuição: AVALIAÇÃO DE IMPACTOS E RECUPERAÇÃO DE ÁREAS DEGRADADAS





**CERTIDÃO DE REGISTRO E QUITAÇÃO**  
**PESSOA JURÍDICA**  
Lei Federal Nº 5194 de 24 de Dezembro de 1966

**CREA-BA**

**Nº 169359/2023**  
**Emissão: 02/02/2023**  
**Validade: 31/03/2024**  
**Chave: zD0A4**

**Conselho Regional de Engenharia e Agronomia da Bahia****ENGENHEIRO DE SEGURANÇA DO TRABALHO**

Atribuição: Artigo 4º da Resolução 359/91

Tipo de Responsabilidade: RESPONSÁVEL TÉCNICO

Profissional: MATEUS SANTOS DE CERQUEIRA

Registro: 0518918637

CPF: 052.\*\*\*.\*\*\*-10

Data Início: 27/01/2020

Data Fim: Indefinido

Data Fim de Contrato: Indefinido

Títulos do Profissional:

**ENGENHEIRO MECÂNICO**

Atribuição: Artigo 12º da Resolução 218/73 do CONFEA.

Tipo de Responsabilidade: RESPONSÁVEL TÉCNICO

Profissional: CAMILLA RIBEIRO CRUZ BARRETO COSTA FERREIRA

Registro: 0516025570

CPF: 045.\*\*\*.\*\*\*-04

Data Início: 10/06/2019

Data Fim: Indefinido

Data Fim de Contrato: Indefinido

Títulos do Profissional:

**ENGENHEIRA CIVIL**

Atribuição: Artigo 7. da Resolução n. 218/73, do CONFEA, com restrições das atividades 1, 2, 3, 4, 6 e 8 do art. 1. dactada Resolução nas atividades de portos, aeroportos e barragens.

Tipo de Responsabilidade: RESPONSÁVEL TÉCNICO

Profissional: ARGEU CORREIA CARDIM NETO

Registro: 0512790485

CPF: 952.\*\*\*.\*\*\*-00

Data Início: 15/06/2018

Data Fim: Indefinido

Data Fim de Contrato: Indefinido

Títulos do Profissional:

**ENGENHEIRO CIVIL**

Atribuição: Artigo 7º da Resolução 218/73 do CONFEA com restrição das atividades 1, 2, 3, 4, 6 e 8 do artigo 1º da mesma resolução referente a pontes, portos, aeroportos, barragens.

Tipo de Responsabilidade: RESPONSÁVEL TÉCNICO

Profissional: DANIEL PINHEIRO DE MORAIS

Registro: 0515236942

CPF: 050.\*\*\*.\*\*\*-52

Data Início: 14/08/2017

Data Fim: Indefinido

Data Fim de Contrato: Indefinido

Títulos do Profissional:

**ENGENHEIRO CIVIL**

Atribuição: Artigo 7. da Resolução n. 218/73, do CONFEA, com restrições das atividades 1, 2, 3, 4, 6 e 8 do art. 1. dactada Resolução nas atividades de Pontes, portos, aeroportos e barragens.

Tipo de Responsabilidade: RESPONSÁVEL TÉCNICO







**PREFEITURA MUNICIPAL DE SALVADOR**  
**SECRETARIA MUNICIPAL DA FAZENDA**  
**COORDENADORIA DE CADASTRO**

**CARTÃO DE INSCRIÇÃO DO CONTRIBUINTE**

**Validade deste Cartão: 31/12/2023**

**RAZÃO SOCIAL:** MP2 CONSTRUCOES LTDA

**NOME FANTASIA:** MP2 CONSTRUCOES

**CNPJ:** 24.597.344/0001-98

**CGA:** 561.323/001-97

**ENDEREÇO:** Avenida Tancredo Neves, 2539 - EDIF COND.CEO SALVADOR  
SHOPPING TORRE LONDRES SALA 913 - CAMINHO DAS

**NATUREZA JURÍDICA:** 206-2 - Sociedade Empresaria Limitada

<b>ATIVIDADES</b>	<b>CNAE</b>	<b>DATA INÍCIO</b>
Construção de edifícios	4120-4/00	14/04/2016
Serviços de pintura de edifícios em geral	4330-4/04	14/04/2016
Construção de rodovias e ferrovias	4211-1/01	01/06/2018
Obras de urbanização - ruas, praças e calçadas	4213-8/00	01/06/2018
Construção de redes de abastecimento de água, coleta de esgoto e construções correlatas, exceto obras de irrigação	4222-7/01	01/06/2018
Construção de instalações esportivas e recreativas	4299-5/01	01/06/2018
Outras obras de engenharia civil não especificadas anteriormente	4299-5/99	01/06/2018
Demolição de edifícios e outras estruturas	4311-8/01	01/06/2018
Preparação de canteiro e limpeza de terreno	4311-8/02	01/06/2018
Obras de fundações	4391-6/00	01/06/2018
Obras de alvenaria	4399-1/03	01/06/2018
Coleta de resíduos não-perigosos	3811-4/00	05/03/2020
Montagem e instalação de sistemas e equipamentos de iluminação e sinalização em vias públicas, portos e serviços de engenharia	4329-1/04	05/03/2020
	7112-0/00	05/03/2020

**SITUAÇÃO CADASTRAL:** Ativa Regular

**VALIDADE DO TVL:** Definitivo

**DATA DA INSCRIÇÃO:** 14/04/2016

**DATA DE IMPRESSÃO:** 02/01/2023

**CÓDIGO DE CONTROLE:** A69138245863F40DD860628FC75DF79E

A autenticidade deste cartão poderá ser confirmada na página da Secretaria Municipal da Fazenda (<http://www.sefaz.salvador.ba.gov.br>), através do código de controle acima